

# Industrialização por Encomenda (Produção para Terceiros)

(Projeto 492)

A industrialização por encomenda ocorre quando, um estabelecimento qualquer que será considerado encomendante, mandar industrializar mercadorias com fornecimento de matéria-prima, produto intermediário e material de embalagem.

## 1. Entrada de Matéria-prima/Insumos

O executor da industrialização receberá uma nota fiscal com os insumos para utilização na industrialização. Estes insumos pertencem ao encomendante, portanto não deve agregar ao seu estoque próprio, e sim em estoque de terceiros em poder da empresa.

Para que o movimento de estoque ocorra corretamente, são necessárias 2 configurações:

### 1.1. Transação – Deve ser marcada a opção Movimenta Estoque de Terceirização

### 1.2. CFOP

Os demais procedimentos para lançamento da nota fiscal permanecem como uma compra normal.

A movimentação poderá ser conferida no cadastro das matérias-primas, ou no relatório de posição/movimento de estoque de terceirização;

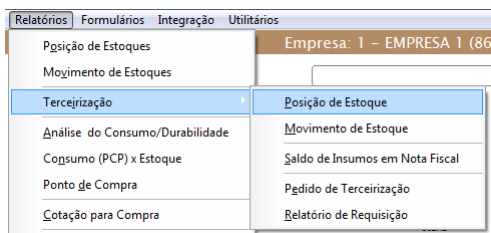

**Relatório de Posição de Estoque de Terceiros**  
EMPRESA 1  
Ordem: Código Emissão: 12/08/2016 09:57:49

Empresa: 1 EMPRESA 1 | Tipo de Relatório: Saldo Atual | Estoque: De terceiros em poder da empresa | Saldo: Físico | Qualif.: 0 INDEFINIDA

Código	Descrição do Item	Und.	Saldo
<b>TERCEIRO: 27296 - TERCEIRO ENCOMENDANTE</b>			
6394 MP	TERCEIRO 1 - PARAFUSO	UN	2.160,0000
6395 MP	TERCEIRO 2 - ESPELHO	UN	108,0000
6396 MP	TERCEIRO 3 - CAIXA PAPELÃO	UN	2.160,0000
6397 MP	TERCEIRO 4 - TINTA	ML	36.000,0000
6398 MP	TERCEIRO 5 - FECHRO METAL	UN	1.080,0000
6399 MP	TERCEIRO 6 - SAPATAS DE COLADEIRA UNILATERAL	UN	3.240,0000
6400 MP	TERCEIRO 7 - CHAPA MDF	M2	360,0000

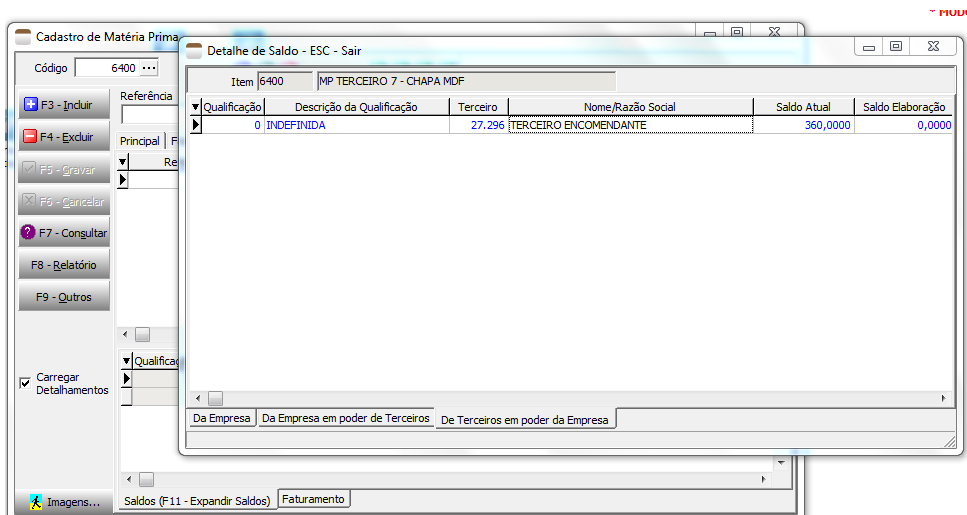

→ Movimentação de Estoque: Entrada de estoque de terceiros em poder da empresa, na qualificação do lançamento. (Para utilizar a produção, deve ser replicado para extra)

## 2. Industrialização por encomenda

### 2.1. Pedido.

O produto final, contratado pelo encomendante, será cadastrado no módulo de faturamento, em um Pedido de Industrialização por Encomenda.

\*O valor unitário do item corresponde ao valor da mão de obra.

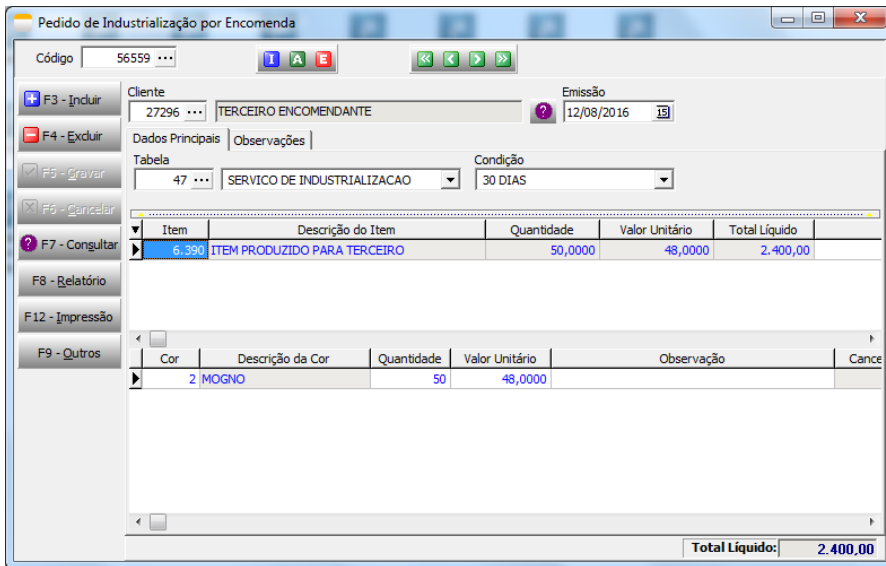

## 2.2. Produção

O pedido poderá ser importado para o módulo de produção, selecionando tipo de produção Para Terceiros.

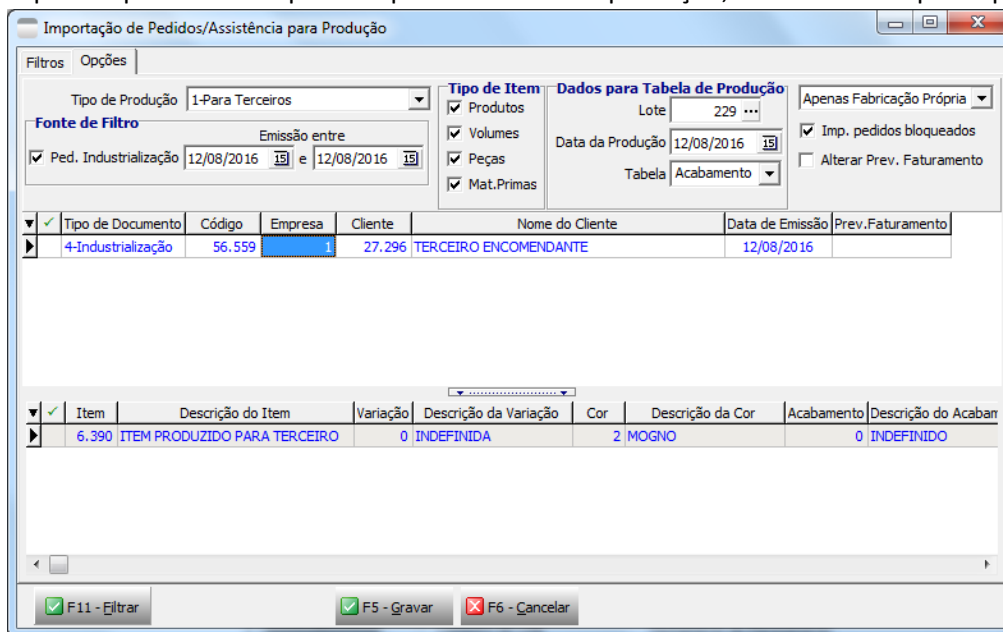

Após importação para tabela de produção, deverá criar a Ordem de Produção. Caso tenha pedidos de mais de um encomendante, serão geradas Ordens de Produção diferentes para cada terceiro.

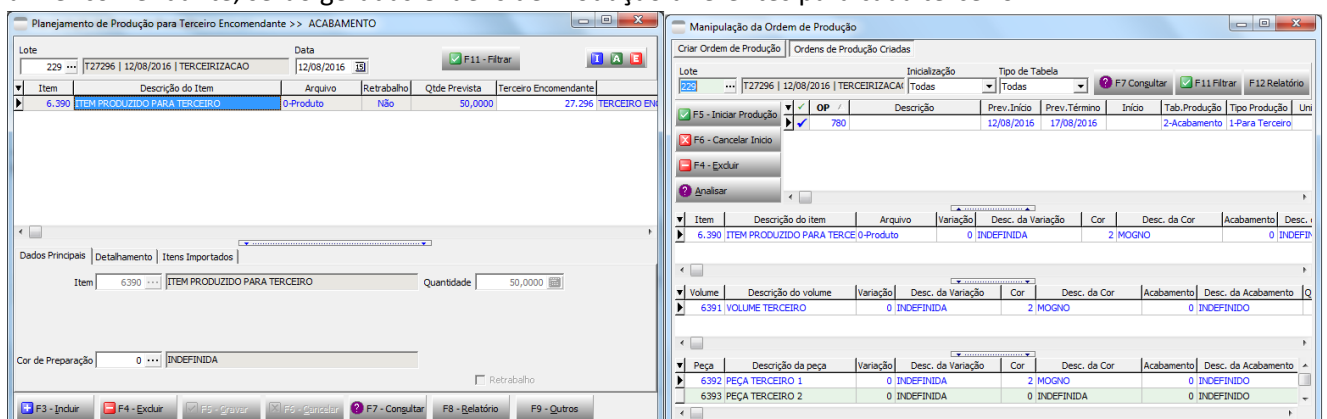

Ao efetuar entrada no estoque, será movimentado o saldo em poder de terceiros.

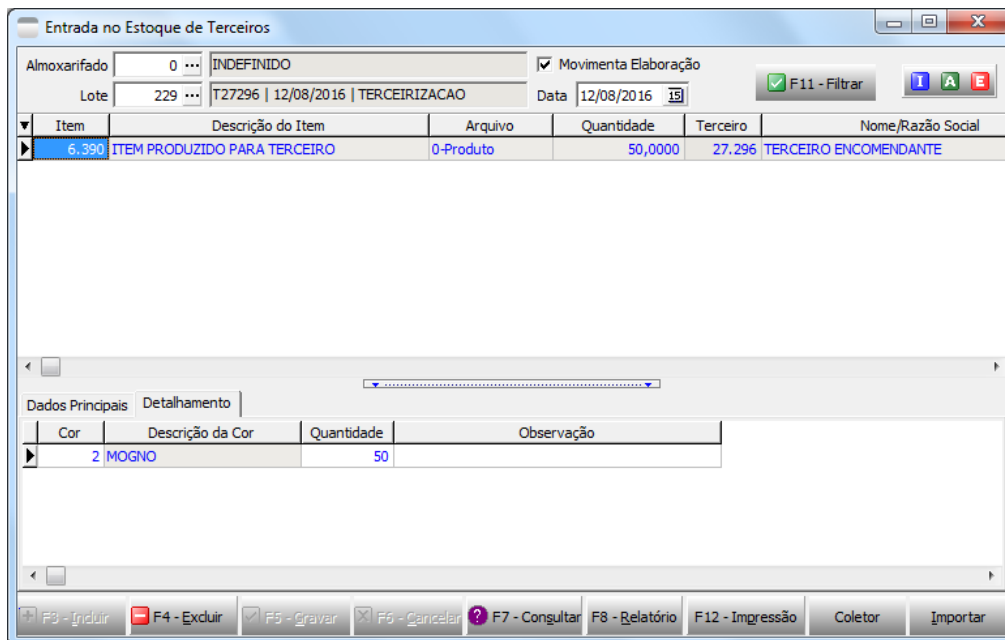

→ Movimentação de estoque: Entrada do Item Produzido no estoque de terceiros em poder da empresa (qualificação extra)

### 3. Consumo das Matérias-primas

Para a industrialização para terceiros, o consumo deve ser registrado no módulo de estoque em Consumo de Insumos.

A saída das matérias-primas poderá ser realizada parcialmente, semelhante à requisição de saída, podendo inclusive buscar a necessidade de consumo para a OP informada.

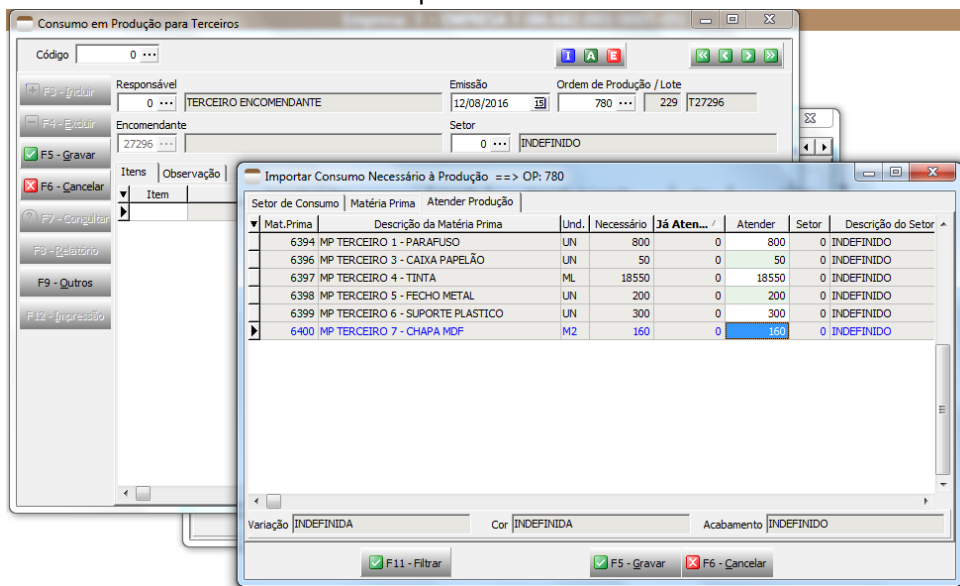

→ Movimento de estoque: saída das matérias primas do estoque de terceiro em poder da empresa (qualificação extra)

### 4. RCPE

Caso opção de gerar a OP de RCPE na entrada da produção estiver marcada, irá gerar o registro na qualificação zero e movimento de estoque do item produzido.

O consumo de matéria-prima será registrado para adoção pelo módulo.

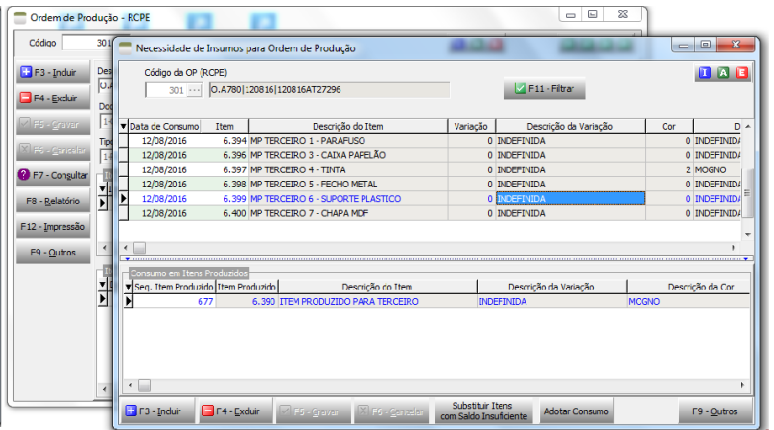
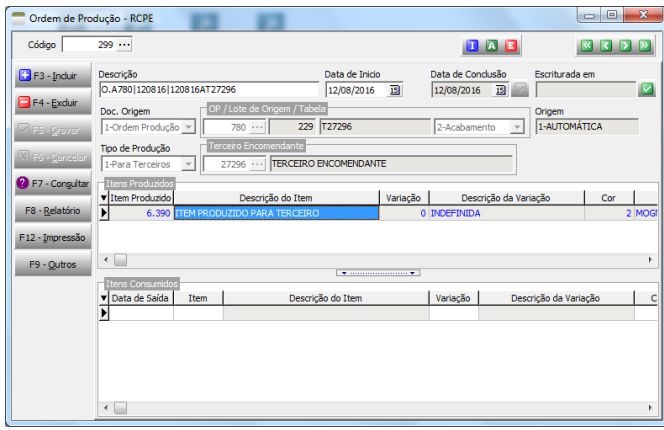

O movimento de estoque dos itens consumidos será registrado após adoção do consumo.

\*Caso a empresa opte por não registrar a produção de forma automática, no módulo de produção, pode incluir manualmente a OP pelo módulo de RCPE, informando o tipo de produção Para Terceiros, e informando o encomendante.

➔ Movimento de estoque: Entrada do item produzido em estoque de terceiros; Saída dos insumos consumidos do estoque de terceiros;

## 5. Retorno para Encomendante

Após registrados todos os movimentos (principalmente os contábeis/RCPE), deve ser cadastrado o Retorno de Itens Produzidos.

### 5.1. Buscar do pedido de industrialização os itens produzidos, e exportar para a grade de itens

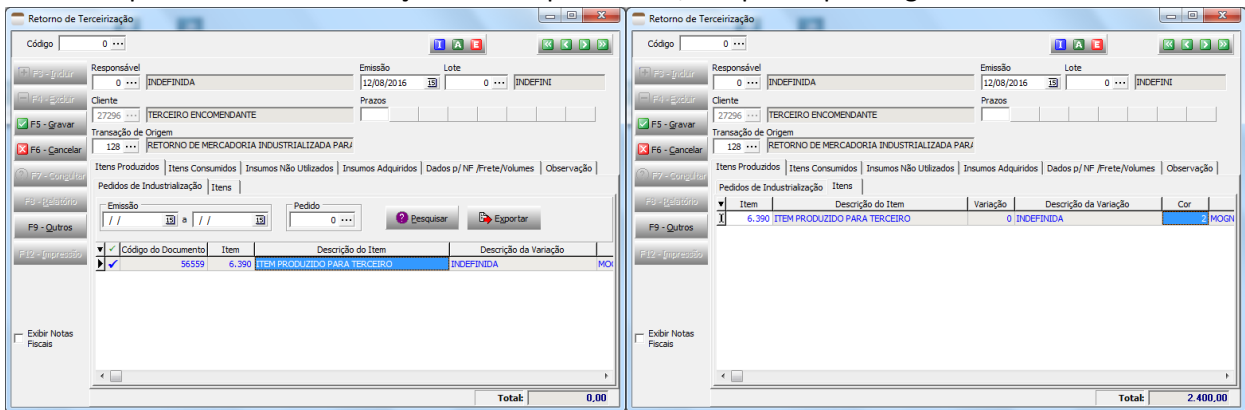

### 5.2. Buscar os itens consumidos, registrados no item 3.

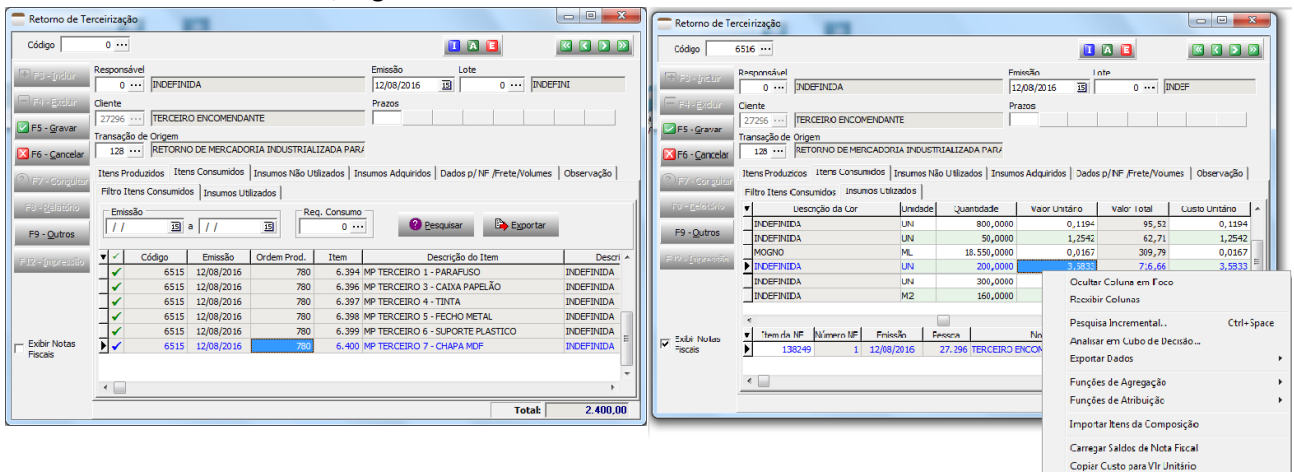

Ao gravar, ou Carregar Saldos de Nota Fiscal a requisição de Retorno de Terceirização, irá buscar as notas fiscais utilizadas e preencher o campo Custo Unitário. O campo que será utilizado para a emissão de notas fiscais é o Valor Unitário, inicialmente preenchido de acordo com parâmetro, ou pode-se copiar do custo das Notas Fiscais.

➔ Movimento de estoque: Saída do item produzido do estoque de terceiros; saída dos insumos NÃO utilizados do estoque de terceiros (caso informado); saída dos insumos adquiridos do estoque da empresa (caso informado); todos na qualificação extra.

### 5.3. Emissão de Nota Fiscal

No módulo Faturamento será emitida a Nota Fiscal buscando de Retorno de Terceirização, concluindo o processo de industrialização para terceiros.

<b>RAZAO SOCIAL EMPRESA 1 - TEKSYSTEM INFOR</b>		<b>DANFE</b> Documento Auxiliar da Nota Fiscal Eletrônica												
 NOME DA RUA 1 - TESTE TEKSYSTEM INFORMA, 87643 CX.POSTAL 63 BAIRRO CENTRO ***** UBA - MG 36500-000 Fone: (32)3539-7400 - FAX (32) 3539-7420 www.teksystem.com.br testenfetek@yahoo.com.br		0 - ENTRADA 1 - SAÍDA <b>1</b> <b>Nº 000.003.766</b> <b>Série 014</b> <b>Folha 1/1</b>		<b>3116 0886 6820 9300 0105 5501 4000 0037 6660 0056 1715</b> CHAVE DE ACESSO Consulta de autenticidade no portal da NF-e <a href="http://www.nfe.fazenda.gov.br/portal">www.nfe.fazenda.gov.br/portal</a> ou no site da SEFAZ Autenticadora										
NATUREZA DA OPERAÇÃO <b>INDUSTRIALIZADA EFETUADA PARA OUTRA EMPRESA</b>			PROTOCOLO DE AUTORIZAÇÃO DE USO <b>631160000049231 12/08/2016 16:38:26</b>											
INSCRIÇÃO ESTADUAL <b>6999077530042</b>		INSCRIÇÃO ESTADUAL DO SUBSTITUTO TRIBUTÁRIO		CNPJ <b>86.682.093/0001-05</b>										
<b>DESTINATÁRIO / REMETENTE</b>														
NOME / RAZÃO SOCIAL <b>NF-E EMITIDA EM AMBIENTE DE HOMOLOGAÇÃO - SEM VALOR FISCAL</b>			CNPJ / CPF <b>25.777.392/0001-20</b>		DATA DA EMISSÃO <b>12/08/2016</b>									
ENDEREÇO <b>RUA NOVA B, 999</b>		BAIRRO / DISTRITO <b>CENTRO</b>		CEP <b>36500-000</b>										
MUNICÍPIO <b>UBA</b>		UF <b>MG</b>		INSCRIÇÃO ESTADUAL <b>6996281030009</b>										
		TELEFONE / FAX		HORA DA SAÍDA <b>15:31:00</b>										
<b>DUPLICATAS</b>														
NÚMERO	VENCIMENTO	VALOR	NÚMERO	VENCIMENTO	VALOR									
3766-A	A VISTA	5.352,47												
<b>CÁLCULO DO IMPOSTO</b>														
BASE DE CÁLCULO DO ICMS	VALOR DO ICMS	BASE CÁLCULO DO ICMS SUBSTITUIÇÃO	VALOR DO ICMS SUBSTITUIÇÃO	VALOR DO PIS	VALOR DO COFINS									
2.400,00	288,00	0,00	0,00	0,00	0,00									
VALOR DO FRETE	VALOR DO SEGURO	DESCONTO	OUTRAS DESP. ACESSÓRIAS	VALOR DO IPI	VALOR TOTAL DA NOTA									
0,00	0,00	0,00	0,00	0,00	<b>5.352,47</b>									
<b>TRANSPORTADOR / VOLUMES TRANSPORTADOS</b>														
NOME / RAZÃO SOCIAL		FRETE POR CONTA		CÓDIGO ANTT										
		<b>0 - EMITENTE</b>												
ENDEREÇO			MUNICÍPIO		UF									
QUANTIDADE	ESPÉCIE	MARCA	NÚMERAÇÃO	PESO BRUTO	PESO LÍQUIDO									
<b>50</b>	<b>VOLUMES</b>	<b>TEKSYS</b>		<b>153,00</b>	<b>150,00</b>									
<b>DADOS DOS PRODUTOS / SERVIÇOS</b>														
CÓDIGO PRODUTO	DESCRIÇÃO DO PRODUTO / SERVIÇO	NCM/SH	CST	CFOP	UNID.	QUANT.	VALOR UNITÁRIO	VALOR DESCONTO	VALOR TOTAL	BASE DE CÁLC. ICMS	VALOR ICMS	VALOR IPI	ALIQ. % ICMS	% IPI
6390.2	ITEM PRODUZIDO PARA TERCEIRO - MOGNO	94035000	000	5124	UN	50,00	48,00	0,00	2.400,00	2.400,00	288,00	0,00	12	0
6394	MP TERCEIRO 1 - PARAFUSO	83024200	040	5902	UN	800,00	0,1194	0,00	95,52	0,00	0,00	0,00	0	0
6396	MP TERCEIRO 3 - CAIXA PAPELÃO	48191000	040	5902	UN	50,00	1,2542	0,00	62,71	0,00	0,00	0,00	0	0
6397.2	MP TERCEIRO 4 - TINTA - MOGNO	32141020	040	5902	ML	18.550,00	0,0167	0,00	309,79	0,00	0,00	0,00	0	0
6398	MP TERCEIRO 5 - FECHO METAL	83024200	040	5902	UN	200,00	3,5833	0,00	716,66	0,00	0,00	0,00	0	0
6399	MP TERCEIRO 6 - SUPORTE PLÁSTICO	84669200	040	5902	UN	300,00	0,7963	0,00	238,89	0,00	0,00	0,00	0	0
6400	MP TERCEIRO 7 - CHAPA MDF	44101190	040	5902	M2	160,00	9,5556	0,00	1.528,90	0,00	0,00	0,00	0	0

Assim como na entrada da Nota Fiscal, a transação deve estar marcada que movimenta estoque de terceirização.

➔ Movimento de estoque: Saída do item produzido do estoque de terceiros; saída dos insumos NÃO utilizados do estoque de terceiros (caso informado); saída dos insumos adquiridos do estoque da empresa (caso informado); todos na qualificação zero.