

## Sistema ERP – Módulo Departamento Pessoal

### Consulta da Qualificação Cadastral

Data: 26/08/2016

Objetivo: Oferecer aos empregadores um aplicativo para identificar possíveis divergências entre os cadastros internos das empresas, o Cadastro de Pessoas Físicas - CPF e o Cadastro Nacional de Informações Sociais - CNIS, a fim de não comprometer o cadastramento inicial ou admissões de trabalhadores no eSocial.

#### 1) Geração do arquivo

##### 1.1) Criando o cadastro

Para realizar a consulta da qualificação cadastral no módulo Departamento Pessoal do sistema ERP acesse o menu Integração / Consulta da Qualificação Cadastral.

Clique no botão incluir preencha as datas do período de admissão e grave o registro.

The screenshot shows the 'Consulta da Qualificação Cadastral' window. The 'Dados consulta' filter is active. The 'Admitidos entre' field is empty. The 'Categoria' section has 'Intervalo' selected. The 'Filtrar por' section has 'Intervalo' selected, with 'Inicial' set to '0' and 'Final' set to '9999999'. The 'Carregar' button is visible at the bottom right.

##### 1.2) Selecionando os registros para consulta

Se o foco estiver no campo “código” tecla “Enter” para sair do campo e habilitar o botão carregar, se necessário poderá ser preenchido o filtro de categoria antes de carregar os dados. Ao clicar no botão carregar serão apresentados na ficha “Dados consulta” os registros selecionados, todos os registros são apresentados já marcados para a consulta, os registros que não devem ser consultados devem ser desmarcados antes de gravar.

The screenshot shows the 'Consulta da Qualificação Cadastral' window. The 'Dados consulta' filter is active. The 'Arquivos' section shows 'Transmitido', 'Processado', and 'Rejeitado' fields. The 'Registros' section shows 'Gerados/Transmitidos' (0), 'Processados' (0), and 'Rejeitados' (0). A table of records is displayed with columns: Código, Nome, CPF, NIS, and Na. The records are:

Código	Nome	CPF	NIS	Na
2106	[REDACTED]	[REDACTED]	[REDACTED]	29
2108	[REDACTED]	[REDACTED]	[REDACTED]	08
2109	[REDACTED]	[REDACTED]	[REDACTED]	03
2110	[REDACTED]	[REDACTED]	[REDACTED]	05
10516	[REDACTED]	[REDACTED]	[REDACTED]	21

The 'Observações processamento' and 'Observações rejeição' fields are empty. The 'Filtrar registros com problemas' checkbox is unchecked. The 'Importar arquivo processado', 'Importar arquivo rejeitado', and 'Gerar arquivo' buttons are visible at the bottom.

### 1.3) Gerando o arquivo para consulta

Após a seleção dos registros e gravação, tecler “Enter” para sair do campo código a habilitar o botão “Gerar arquivo”, clique no botão “Gerar arquivo” informe e pasta de destino e o arquivo para transmissão será salvo na pasta informada.

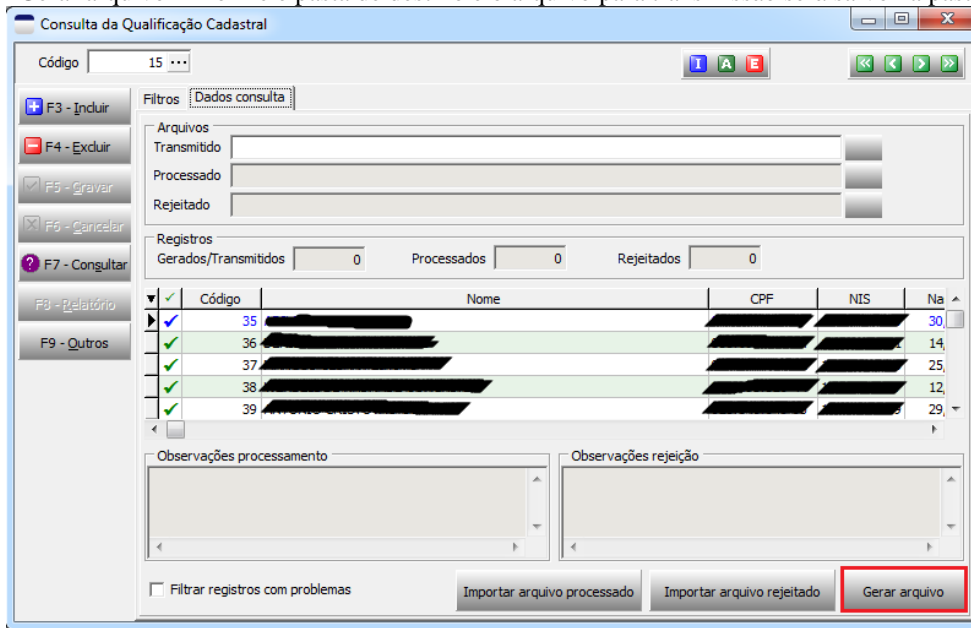

### 2) Transmissão do arquivo

Atenção!! A transmissão do arquivo só funciona com o certificado digital.

Acesse o endereço <http://www.esocial.gov.br/qualificacaocadastral.aspx> e clique no link “[Consulta Qualificação Cadastral em lote](#)” se o certificado estiver instalado corretamente a página para transmissão será aberta com sucesso. Clique no botão Upload preencha as informações e envie o arquivo.



Orientações

**CONSULTA QUALIFICAÇÃO CADASTRAL EM LOTE**

Para iniciar a consulta à qualificação cadastral em lote, clicar em "Upload". Para o envio de dados informar o CNPJ da empresa e anexar o arquivo ".txt" salvo previamente com até 10MB. A resposta à consulta será processada em até 48 (quarenta e oito) horas. O acesso deverá ser feito por meio do botão "Download", ficando disponível para consulta por trinta dias.

[Upload](#) [Download](#)

**Instruções para utilização:**

Para instruções de como criar o arquivo em lote [clique aqui](#).  
Para que este aplicativo funcione corretamente, o navegador deve ser habilitado para a execução da tecnologia java.

**Requisitos de sistema:**

- Sistema operacional **Windows**;
- Java versão 1.7.0.45 com nível de segurança configurado para médio;
- Navegadores homologados: **Internet Explorer**, versão 9.0; **Firefox**, versão 24.0; **Google Chrome** versão 30.0.

**Observação:** Se você instalou o Java e há um erro com a verificação, talvez haja um problema de configuração (por exemplo, navegador, painel de controle do Java, configurações de segurança).  
[Consulte as perguntas frequentes sobre resolução de problemas no Java.](#)

Após o envio do arquivo será exibido o nome do arquivo que foi transmitido, copie este nome e informe no cadastro da qualificação, este nome será necessário no momento de fazer o processamento dos arquivos de retorno.

Arquivo **D.CNS.CPF.001.20160825174931.86682093000105.53009584687.TXT** enviado com sucesso no dia 25/08/2016 às 17:49:32 pelo empregador 53009584687. Este arquivo será processado em até 48h.

O arquivo de retorno estará disponível para download por um prazo de 30 dias.

Identificação do Usuário

Documento: [REDACTED]

\*Informe o CNPJ da Empresa: [REDACTED]

Seleção do Arquivo para Consulta Qualificação Cadastral

\* Arquivo: [REDACTED] Procurar...

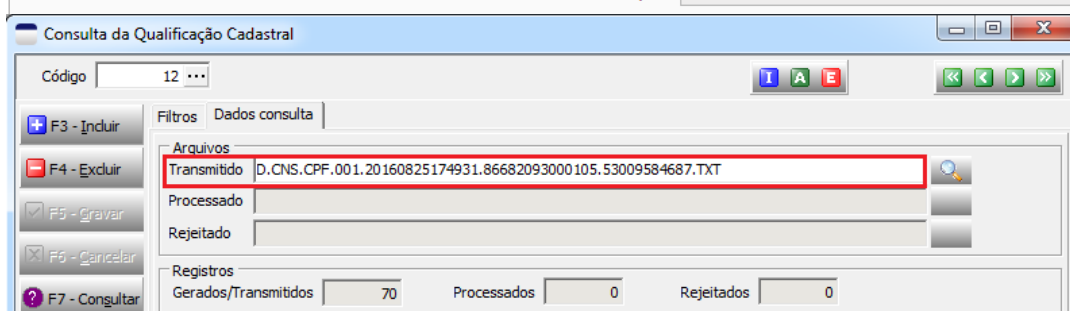

### 3) Processamento dos arquivos de retorno

#### 3.1) Download dos arquivos de retorno.

Atenção!! A recepção dos arquivos de retorno só funciona com o certificado digital.

Acesse o endereço <http://www.esocial.gov.br/qualificacaocadastral.aspx> e clique no link “[Consulta Qualificação Cadastral em lote](#)” se o certificado estiver instalado corretamente a página para transmissão será aberta com sucesso.

Clique no botão Download



Orientações

**CONSULTA QUALIFICAÇÃO CADASTRAL EM LOTE**

Para iniciar a consulta à qualificação cadastral em lote, clicar em "Upload". Para o envio de dados informar o CNPJ da empresa e anexar o arquivo ".txt" salvo previamente com até 10MB.

A resposta à consulta será processada em até 48 (quarenta e oito) horas. O acesso deverá ser feito por meio do botão "Download", ficando disponível para consulta por trinta dias.

[Upload](#) ➔ [Download](#) ➔

**Instruções para utilização:**

Para instruções de como criar o arquivo em lote [clique aqui](#).  
Para que este aplicativo funcione corretamente, o navegador deve ser habilitado para a execução da tecnologia java.

Requisitos de sistema:  
- Sistema operacional **Windows**;  
- **Java** versão 1.7.0.45 com nível de segurança configurado para médio;  
- Navegadores homologados: **Internet Explorer**, versão 9.0; **Firefox**, versão 24.0; **Google Chrome** versão 30.0.

**Observação:** Se você instalou o Java e há um erro com a verificação, talvez haja um problema de configuração (por exemplo, navegador, painel de controle do Java, configurações de segurança).  
[Consulte as perguntas frequentes sobre resolução de problemas no Java](#).

Encontre na lista os arquivos de retorno correspondentes ao arquivo transmitido e faça o download. Para cada arquivo transmitido poderá ter até dois arquivos de retorno, sendo um PROCESSADO e um outro REJEITADO. Os nomes destes arquivos são idênticos ao arquivo transmitido com acréscimo das palavras PROCESSADO e REJEITADO.

Nome	Data e Hora de Envio	Data de Processamento		
D.CNS.CPF.002.20160825174931.86682093000105.53009584687.TXT.PROCESSADO	25-08-2016 17:49:31	26-08-2016 10:26:17	<a href="#">Download</a> ➔	<a href="#">Excluir</a> ➔
D.CNS.CPF.002.20160824174753.86682093000105.53009584687.TXT.PROCESSADO	24-08-2016 17:47:53	25-08-2016 02:23:39	<a href="#">Download</a> ➔	<a href="#">Excluir</a> ➔
D.CNS.CPF.003.20160824174753.86682093000105.53009584687.TXT.REJEITADO	24-08-2016 17:47:53	25-08-2016 02:29:34	<a href="#">Download</a> ➔	<a href="#">Excluir</a> ➔
D.CNS.CPF.002.20160823161640.86682093000105.53009584687.TXT.PROCESSADO	23-08-2016 16:16:40	24-08-2016 04:54:17	<a href="#">Download</a> ➔	<a href="#">Excluir</a> ➔
D.CNS.CPF.003.20160823161640.86682093000105.53009584687.TXT.REJEITADO	23-08-2016 16:16:40	24-08-2016 09:34:48	<a href="#">Download</a> ➔	<a href="#">Excluir</a> ➔
D.CNS.CPF.002.20160823161338.86682093000105.53009584687.TXT.PROCESSADO	23-08-2016 16:13:38	24-08-2016 04:54:18	<a href="#">Download</a> ➔	<a href="#">Excluir</a> ➔
D.CNS.CPF.003.20160823145049.86682093000105.53009584687.TXT.REJEITADO	23-08-2016 14:50:49	24-08-2016 09:33:49	<a href="#">Download</a> ➔	<a href="#">Excluir</a> ➔

#### 3.2) Importação dos arquivos de retorno para o cadastro da qualificação correspondente

Se o arquivo de retorno estiver com a extensão PROCESSADO clique no botão “Importar arquivo processado”, se estiver com a extensão “REJEITADO” clique no botão “Importar arquivo rejeitado”.

Após a importação dos arquivos de retorno, se existirem registros com algum problema na qualificação cadastral esses registros serão destacados e nos quadros “Observações de processamento” e “Observações de rejeição” serão apresentadas informações mais detalhadas sobre estes problemas.

Consulta da Qualificação Cadastral

Código 12

Filtros Dados consulta

Arquivos

Transmitido D.CNS.CPF.001.20160825174931.86682093000105.53009584687.TXT

Processado D.CNS.CPF.002.20160825174931.86682093000105.53009584687.TXT.PROCESSADO

Rejeitado D.CNS.CPF.003.20160825174931.86682093000105.53009584687.TXT.REJEITADO

Registros Gerados/Transmitidos 70 Processados 69 Rejeitados 1

Código	Nome	CPF	NIS	Na
44	[REDACTED]	[REDACTED]	[REDACTED]	26
45	[REDACTED]	[REDACTED]	[REDACTED]	12
46	[REDACTED]	[REDACTED]	[REDACTED]	09
47	[REDACTED]	[REDACTED]	[REDACTED]	19
48	[REDACTED]	[REDACTED]	[REDACTED]	03

Observações processamento

NOME informado diverge do existente no Cadastro CPF - MAR Procurar Conveniadas da RFB: Correios, Banco do Brasil ou CA

Observações rejeição

Filtrar registros com problemas

Importar arquivo processado Importar arquivo rejeitado Gerar arquivo