

# Distribuição de DF-e de Interesse dos Atores da NF-e (Manifestação do Destinatário)

\*ESTE MANUAL VÁLIDO A PARTIR DA VERSÃO 127.00 DO ERP

Este serviço permite que um ator da NF-e tenha acesso aos documentos fiscais eletrônicos (DF-e) e informações resumidas que não tenham sido gerados por ele e que sejam de seu interesse. Pode ser consumido por qualquer ator de NF-e, Pessoa Jurídica ou Pessoa Física, que possua um certificado digital de PJ ou PF. No caso de Pessoa Jurídica, a empresa será autenticada pelo CNPJ base e poderá realizar a consulta com qualquer CNPJ da empresa desde que o CNPJ base consultado seja o mesmo do certificado digital.

Os documentos fiscais eletrônicos e informações resumidas estarão disponíveis para distribuição por até 3 meses após sua recepção pelo Ambiente Nacional da NF-e. A distribuição ocorrerá para os atores que desempenham papéis de emitente, destinatário, transportador e terceiros (informado na tag autXML) conforme tabela abaixo:

Documentos	Emitente	Destinatário <sup>1</sup>	Transportador <sup>2</sup>	Terceiros <sup>3</sup>
NF-e	Não	Sim	Sim	Sim
Evento de Cancelamento	Não	Sim	Sim	Sim
Evento de Carta de Correção	Não	Sim	Sim	Sim
Eventos de Manifestação do Destinatário	Sim	Não	Não	Sim
Eventos da Suframa (Vistoria/Internalização)	Sim	Sim	Não	Sim
EPEC	Não	Sim	Sim	Não
Eventos de Pedido de Prorrogação de Prazo <sup>4</sup>	Não	Sim	Não	Não
Eventos do Fisco em Resposta ao Pedido de Prorrogação <sup>5</sup>	Sim	Sim	Não	Não
Evento de Averbação <sup>6</sup>	Sim	Sim	Sim	Sim
Resumo de NF-e	Não	Sim	Não	Não
Resumo de Eventos CT-e Autorizado/Cancelado	Sim	Sim	Sim	Sim
Resumo de Eventos MDF-e Autorizado/Cancelado	Sim	Sim	Sim	Sim
Resumo de Eventos de Registro de Passagem	Sim	Sim	Sim	Sim

Tabela 01 - Informações retiradas da Nota Técnica 2014/002

<sup>1</sup> Os documentos fiscais e resumos de eventos estarão disponíveis somente se o destinatário se manifestar dando "Ciência da Operação", "Operação não Realizada" ou "Confirmação de Operação" para a NF-e, exceto para o Evento de Cancelamento, que será disponibilizado mesmo sem a manifestação do destinatário. Antes da manifestação ficará disponível para o destinatário somente a estrutura XML de "Resumo de NF-e" e o cancelamento de NF-e.

<sup>2</sup> A NF-e estará disponível somente para o transportador identificado no grupo X03.

<sup>3</sup> A NF-e estará disponível para terceiros somente cujo CNPJ ou CPF estiver informado na tag autXML.

No ERP, os documentos incluídos na consulta pelo Resumo da NF-e, e alterados pelos demais eventos disponibilizados pelo WS de Distribuição.

## Pesquisa de Documentos:

### Geração do pedido de distribuição

O XML do pedido de distribuição suporta três tipos de consultas que são definidas de acordo com a tag informada no XML. As tags são distNSU, consNSU e consChNFe.

a) distNSU – Distribuição de Conjunto de DF-e a Partir do NSU Informado

A aplicação cliente do WS deve informar o último número sequencial único (ultNSU) que possui.

Caso o NSU informado seja menor que o primeiro NSU disponível para distribuição, a aplicação do Ambiente Nacional deverá fornecer os documentos a partir do primeiro disponível para consulta.

b) consNSU – Consulta DF-e Vinculado ao NSU Informado

Este processo de consulta DF-e a partir de um NSU permite que o interessado nos documentos fiscais consulte de maneira pontual um NSU que foi identificado como faltante em sua base de dados.

A aplicação cliente do WS deve informar o número sequencial único (NSU) identificado como faltante em sua base de dados.

c) consChNFe – Consulta de NF-e por Chave de Acesso Informada

Este processo de consulta a partir de uma chave de acesso permite que o interessado na NF-e consulte de maneira pontual uma chave de acesso e obtenha o documento relativo à esta chave.

A aplicação cliente do WS deve informar uma chave de acesso válida para recuperar a NF-e.

No ERP são disponibilizadas 4 formas de pesquisa:

- A partir do último registro consultado: Ao realizar as consultas, é gravado no cadastro da empresa o Último NSU informado na consulta anterior. Caso o NSU<sup>1</sup> seja muito antigo, ou não tenha ocorrido nenhuma consulta anteriormente, a SEF utiliza o mesmo critério da pesquisa dos últimos 3 meses.

<sup>1</sup> NSU: Número Sequencial Único, gerado pela Sefaz para os interessados nos Documentos Fiscais (emitentes, destinatários, transportadores e terceiros). A partir dele é possível que esses interessados tenham acesso a Eventos, Resumo de NFe e NF-es Completas.

- Últimos 3 meses: Utiliza-se a mesma tag da consulta por último NSU, porém não é informado nenhum NSU como ponto de partida, e a SEF disponibiliza os eventos disparados nos últimos 3 meses. Esta pesquisa só deve ser utilizada ao implantar o processo no cliente.
- A partir de um registro (NSU) específico: Geralmente esta consulta será utilizada quando identificado pelo interessado um NSU faltante.
  - Ex.: Entre o número 36 e 39 não há nenhum registro. Pode-se efetuar a consulta pelos registros 37 e 38 especificamente. O NSU é atribuído também a eventos, e registros de terceiros, logo é normal esse salto de registro.

Tagada	NSU	Stat
0	000000000000033	100
0	000000000000034	100
0	000000000000035	101
0	000000000000036	100
0	000000000000039	100
0	000000000000040	100

Forma de Pesquisa

NSU específico

- Chave do documento: É possível informar a chave da NFe que deseja pesquisar. Ao utilizar esta consulta, a SEF retorna os eventos relacionados a este documento e o XML completo caso já tenha sido realizado a ciência da operação.

Forma de Pesquisa

Chave de documento

Além dos documentos exclusivamente de interesse da empresa, podem ser retornados eventos de registro de passagem, vínculos com CTe/MDFe, etc, de NFes de emissão própria, mas que não têm muita utilidade prática neste processamento. Como forma de informar ao usuário destes eventos adicionais, que não são incluídos eles podem ser exibidos marcando a opção “Apresentar log de registros ignorados (não incluídos)”. Ao final do processamento de pesquisa, será apresentado ao usuário as informações.

```

Log do Sistema
-----
Informações do Processamento:
-Número de documentos incluídos: 0
-Número de documentos alterados: 0

Último NSU incluído:
Último NSU retornado: 000000000002403
Último NSU registrado na SEF: 000000000002403

** REGISTROS IGNORADOS/NÃO INCLUIDOS **

--CHAVE NÃO LOCALIZADA PARA EVENTO/SCHEMA NÃO TRATADO| SCHEMA:PROCEVENTONFE:
NSU          Chave
000000000002398  3120018668209300010555240000002931125724757
| Evento: 210200-Confirmacao da Operacao | Seq.: 1 | Data/Hora Evento: 03/02/2020 10:57:19
000000000002399  3120018668209300010555240000002941260023408
| Evento: 210200-Confirmacao da Operacao | Seq.: 1 | Data/Hora Evento: 03/02/2020 10:57:26
000000000002400  3120018668209300010555240000002951317322236
| Evento: 210200-Confirmacao da Operacao | Seq.: 1 | Data/Hora Evento: 03/02/2020 10:57:30
000000000002401  3120018668209300010555240000002961196121240
| Evento: 210200-Confirmacao da Operacao | Seq.: 1 | Data/Hora Evento: 03/02/2020 10:57:33
000000000002402  3120018668209300010555240000002971297220438
| Evento: 210200-Confirmacao da Operacao | Seq.: 1 | Data/Hora Evento: 03/02/2020 10:57:36
000000000002403  3120018668209300010555240000002981320819806
| Evento: 210200-Confirmacao da Operacao | Seq.: 1 | Data/Hora Evento: 03/02/2020 10:57:38
  
```

## Gerenciamento de Manifestação

Situação Manifestação	Chave	Emissão	Número	Razão Social Emite
Sem Manifestação	31200118493830000163550010000000291310300907	17/01/2020	29	EMPRESA EMITENTE 18.493.8
XML Disponível	31200118493830000163550010000000231344300361	14/01/2020	23	EMPRESA EMITENTE 18.493.8
Sem Manifestação	31200118493830000163550010000000241010800002	14/01/2020	24	EMPRESA EMITENTE 18.493.8
XML Disponível	31200118493830000163550010000000121122000180	09/01/2020	12	EMPRESA EMITENTE 18.493.8
XML Disponível	31200118889866000160550000000000661985147391	21/01/2020	66	EMPRESA EMITENTE 18.889.8
XML Disponível	3120011849383000016355001000000011020800000	07/01/2020	1	EMPRESA EMITENTE 18.493.8
Sem Manifestação	31200118493830000163550010000000051344300363	09/01/2020	5	EMPRESA EMITENTE 18.493.8
XML Disponível	31200134514225000188550010000000021311400093	09/01/2020	2	EMPRESA EMITENTE 34.514.2
XML Disponível	31200118493830000163550010000000041020800002	09/01/2020	4	EMPRESA EMITENTE 18.493.8
Sem Manifestação	31200118493830000163550010000000176344300365	13/01/2020	17	EMPRESA EMITENTE 18.493.8

As notas fiscais incluídas/alteradas pela pesquisa de documentos serão apresentadas no Gerenciamento de Manifestação. Será registrado o histórico dos eventos apresentados na busca pelo WS de distribuição, onde constará o NSU do registro.

Os registros incluídos são divididos no Gerenciamento de acordo com seus participantes. Conforme informado no início do documento, para o destinatário inicialmente é disponibilizado apenas o resumo do XML. Já para o transportador, ou terceiros, é disponibilizado o documento completo, possibilitando impressão para visualização do documento, ou exportar o XML.

Para que seja disponibilizado o XML completo do documento ao destinatário, é necessário realizar a Ciência da Emissão ou Confirmação da Operação.

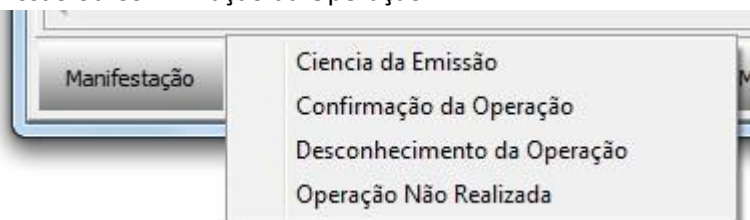

Após efetuar a manifestação<sup>1</sup>, pode efetuar nova pesquisa pelo último NSU, ou solicitar o Consultar Eventos e XML<sup>2</sup>.

<sup>1</sup> Geralmente é necessário aguardar alguns minutos, ou horas até que o XML seja disponibilizado após o envio do evento.

<sup>2</sup> Esta consulta é por chave de cada documento, e tende a ser mais lenta que a consulta por Último NSU. Caso deseje buscar o retorno/XML de vários documentos, é recomendado o uso da consulta por Último NSU.

Exibir documentos com NF Vinculada

Recebidos | Transportador | Terceiros

CNPJ Emitente	Valor Total	Opera...	Situação Documento	Download Realizado	NF Lançada	NSU	Sta
8.493.830/0001-63	1.000,00	Saída	Cancelada	Não	0	000000000002351	
8.493.830/0001-63	500,00	Saída	Autorizada	Sim	416486	000000000002353	
8.493.830/0001-63	250,00	Saída	Autorizada	Não	0	000000000002354	
8.493.830/0001-6	250,00	Saída	Autorizada	Sim	0	0000000000023	
8.889.866/0001-6	56,00	Saída	Autorizada	Sim	0	0000000000023	
8.493.830/0001-6	9,90	Saída	Autorizada	Sim	0	0000000000023	
8.493.830/0001-63	100,00	Saída	Autorizada	Não	0	000000000002360	
4.514.225/0001-88	1.500,00	Saída	Autorizada	Sim	0	000000000002361	

Quando retornado pelo WS de distribuição o XML completo do documento o registro é destacado em verde, e pode ser conferida a informação em Download Realizado.

- Considerações: Os registros / eventos não são disponibilizados instantaneamente no WS de distribuição. Logo uma NFe que apareceu como autorizada na pesquisa, pode ter sido já cancelada, porém a informação ainda não consta no WS de distribuição de DFe. É recomendado, antes de enviar a manifestação do destinatário, consultar a situação da NFe.

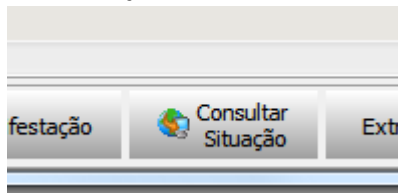

Ao efetuar a consulta, o status da NFe é gravado, e caso a NFe esteja cancelada, a informação atualizada.

Consulta à Distribuição e Manifestação - NFe

Gerenciamento de Manifestação | Pesquisa NFe destinadas / Download XML

Outras Filtros

Filtrar Documentos

Período de Emissão // // a // // Situação da Manifestação Todas

Período da Última Alteração // // a // // TimeOut\* 15

Exibir documentos com NF Vinculada

Recebidos	Transportador	Terceiros	Situação Manife...	Chave	Emissão	Núm...	Razão Social Emitente	CNPJ Emitente	Valor Total	Opera...	Situação ...	Do...	NF Lançada	NSU	Status Cons...	Da
			✓ Sem Manifestação	3120011849383000016355001000000021311400090	08/01/2020	2	EMPRESA EMITENTE 18.493.8	18.493.830/0001-63	220,00	Saída	Autorizada	Não	0	000000000002365	100	Autorizado o uso da NF-e
			✓ XML Disponível	3120013451422500018855001000000021311400093	09/01/2020	2	EMPRESA EMITENTE 34.514.2	34.514.225/0001-88	1.500,00	Saída	Autorizada	Sim	416486	000000000002361	100	Autorizado o uso da NF-e
			✓ XML Disponível	3120011849383000016355001000000031010800002	08/01/2020	3	EMPRESA EMITENTE 18.493.8	18.493.830/0001-63	500,00	Saída	Autorizada	Sim	0	000000000002348	100	Autorizado o uso da NF-e
			✓ XML Disponível	3120011849383000016355001000000041020800002	09/01/2020	4	EMPRESA EMITENTE 18.493.8	18.493.830/0001-63	1.100,00	Saída	Autorizada	Sim	0	000000000002362	100	Autorizado o uso da NF-e
			✓ Sem Manifestação	3120011849383000016355001000000051344300363	09/01/2020	5	EMPRESA EMITENTE 18.493.8	18.493.830/0001-63	100,00	Saída	Autorizada	Não	0	000000000002360	100	Autorizado o uso da NF-e
			✓ XML Disponível	31200118493830000163550010000000111344300360	09/01/2020	11	EMPRESA EMITENTE 18.493.8	18.493.830/0001-63	500,00	Saída	Autorizada	Sim	0	000000000002343	100	Autorizado o uso da NF-e
			✓ XML Disponível	3120011849383000016355001000000012112200180	09/01/2020	12	EMPRESA EMITENTE 18.493.8	18.493.830/0001-63	250,00	Saída	Autorizada	Sim	0	000000000002355	100	Autorizado o uso da NF-e
			✓ Sem Manifestação	31200118493830000163550010000000161125000457	13/01/2020	15	EMPRESA EMITENTE 18.493.8	18.493.830/0001-63	250,00	Saída	Autorizada	Não	0	000000000002344	100	Autorizado o uso da NF-e
			✓ Sem Manifestação	3120011849383000016355001000000016172200630	13/01/2020	16	EMPRESA EMITENTE 18.493.8	18.493.830/0001-63	250,00	Saída	Autorizada	Não	0	000000000002346	100	Autorizado o uso da NF-e
			✓ Sem Manifestação	31200118493830000163550010000000176344300365	13/01/2020	17	EMPRESA EMITENTE 18.493.8	18.493.830/0001-63	0,00	Saída	Autorizada	Não	0	000000000002363	100	Autorizado o uso da NF-e
			✓ Sem Manifestação	31200118493830000163550010000000185177200630	13/01/2020	18	EMPRESA EMITENTE 18.493.8	18.493.830/0001-63	0,00	Saída	Autorizada	Não	0	000000000002364	100	Autorizado o uso da NF-e
			✓ Sem Manifestação	31200118493830000163550010000000181177200630	13/01/2020	18	EMPRESA EMITENTE 18.493.8	18.493.830/0001-63	0,00	Saída	Autorizada	Não	0	000000000002345	100	Autorizado o uso da NF-e
			✓ XML Disponível	31200118493830000163550010000000231344300361	14/01/2020	23	EMPRESA EMITENTE 18.493.8	18.493.830/0001-63	500,00	Saída	Autorizada	Sim	416486	000000000002353	100	Autorizado o uso da NF-e
			✓ Sem Manifestação	31200118493830000163550010000000241010800002	14/01/2020	24	EMPRESA EMITENTE 18.493.8	18.493.830/0001-63	250,00	Saída	Autorizada	Não	0	000000000002354	100	Autorizado o uso da NF-e
			✓ Sem Manifestação	3120011849383000016355001000000025122200180	15/01/2020	25	EMPRESA EMITENTE 18.493.8	18.493.830/0001-63	100,00	Saída	Autorizada	Não	0	000000000002347	100	Autorizado o uso da NF-e
			✓ Sem Manifestação	31200118493830000163550010000000271164402165	17/01/2020	27	EMPRESA EMITENTE 18.493.8	18.493.830/0001-63	100,00	Saída	Autorizada	Não	0	000000000002349	100	Autorizado o uso da NF-e
			✓ Sem Manifestação	31200118493830000163550010000000281211400094	17/01/2020	28	EMPRESA EMITENTE 18.493.8	18.493.830/0001-63	100,00	Saída	Autorizada	Não	0	000000000002350	100	Autorizado o uso da NF-e
			✓ Sem Manifestação	3120011849383000016355001000000029130300907	17/01/2020	29	EMPRESA EMITENTE 18.493.8	18.493.830/0001-63	1.000,00	Saída	Cancelada	Não	0	000000000002351	101	Cancelamento de NF-e hom
			✓ XML Disponível	3120011888986600016055000000000661985147391	21/01/2020	66	EMPRESA EMITENTE 18.889.8	18.889.866/0001-60	56,00	Saída	Autorizada	Sim	0	000000000002356	100	Autorizado o uso da NF-e
			✓ Sem Manifestação	312001188898660001605500000000067626603281	21/01/2020	67	EMPRESA EMITENTE 18.889.8	18.889.866/0001-60	280,00	Saída	Autorizada	Não	0	000000000002366	100	Autorizado o uso da NF-e
			✓ Sem Manifestação	3120011888986600016055000000000686055110197	21/01/2020	68	EMPRESA EMITENTE 18.889.8	18.889.866/0001-60	56,00	Saída	Autorizada	Não	0	000000000002367	100	Autorizado o uso da NF-e
			✓ Sem Manifestação	3120011888986600016055000000000691161532560	29/01/2020	69	EMPRESA EMITENTE 18.889.8	18.889.866/0001-60	165,60	Saída	Autorizada	Não	0	000000000002368	100	Autorizado o uso da NF-e
			✓ XML Disponível	3120011888986600016055000000000711207619199	29/01/2020	71	EMPRESA EMITENTE 18.889.8	18.889.866/0001-60	112,00	Saída	Autorizada	Sim	0	000000000002370	100	Autorizado o uso da NF-e
			✓ Sem Manifestação	3120011888986600016055000000000721235202920	29/01/2020	72	EMPRESA EMITENTE 18.889.8	18.889.866/0001-60	168,00	Saída	Autorizada	Não	0	000000000002392	100	Autorizado o uso da NF-e

Histórico e Eventos Recebidos

Eventos Enviados

Manifestação | Consultar Eventos e XML | Consultar Situação | Exportar XML | F8 - DaNFe

Informações adicionais: Para visualizar o histórico de NSU recebido do documento, e eventos enviados, basta clicar no símbolo + para exibir as informações:

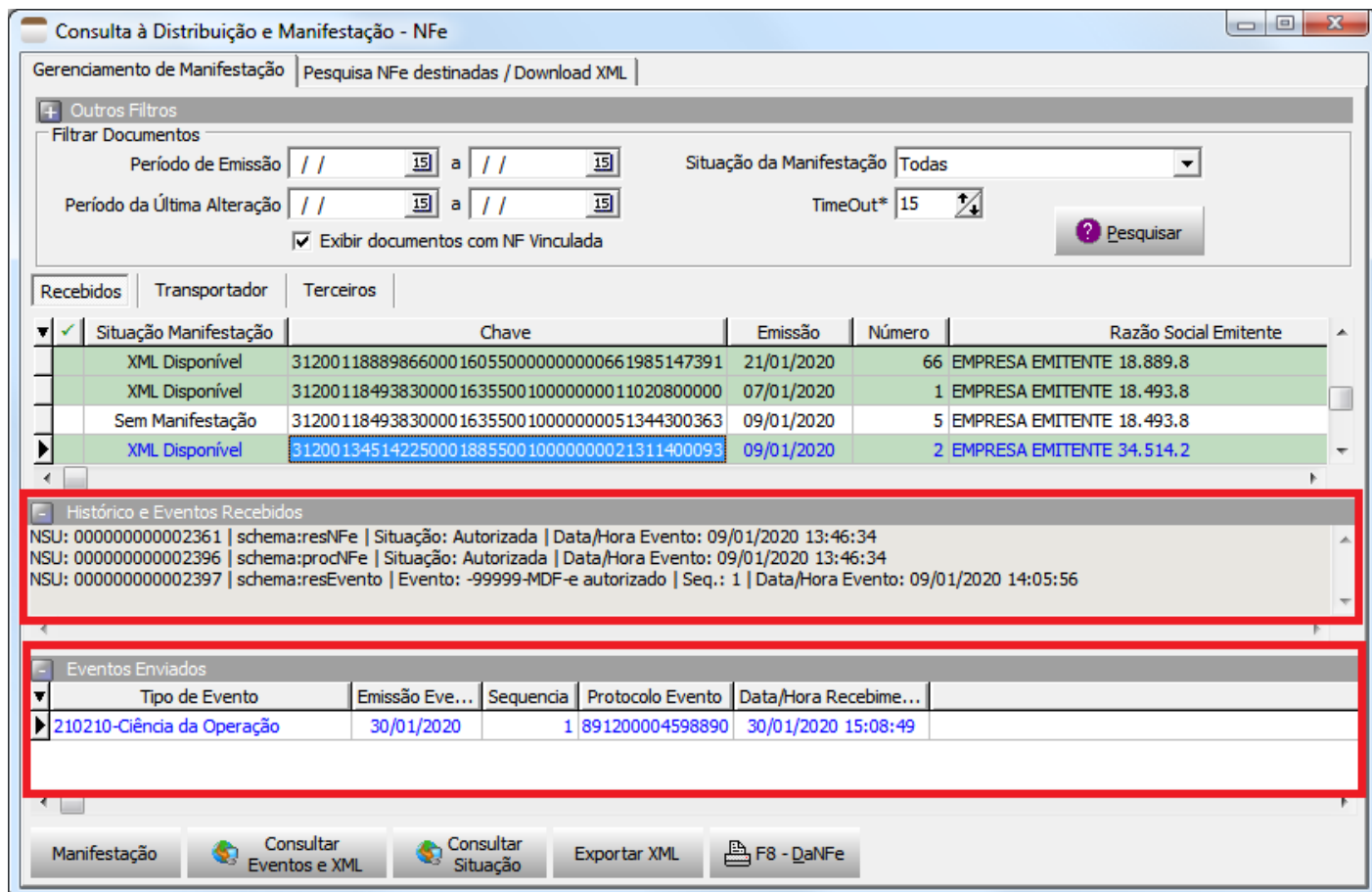
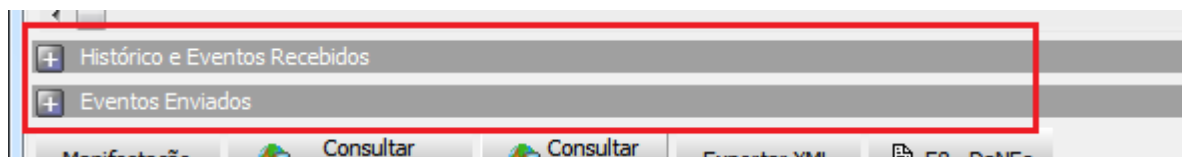

Filtros adicionais: Além dos filtros principais de data e situação, há filtros adicionais na opção Outros Filtros

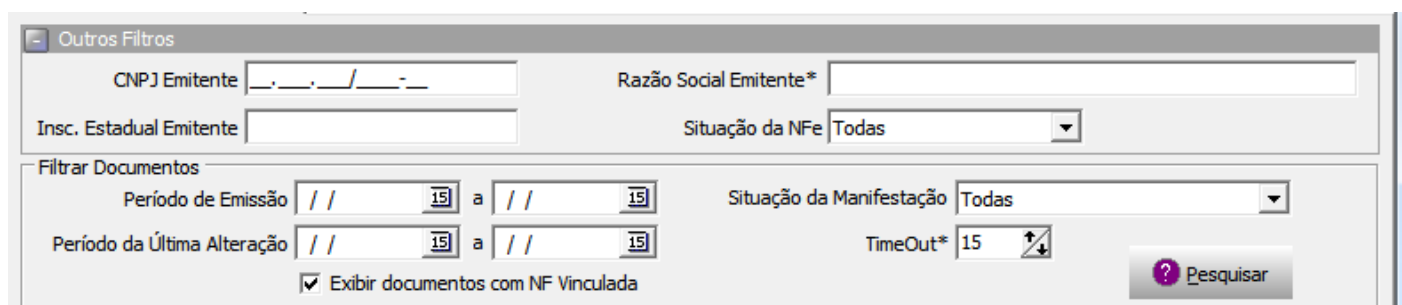
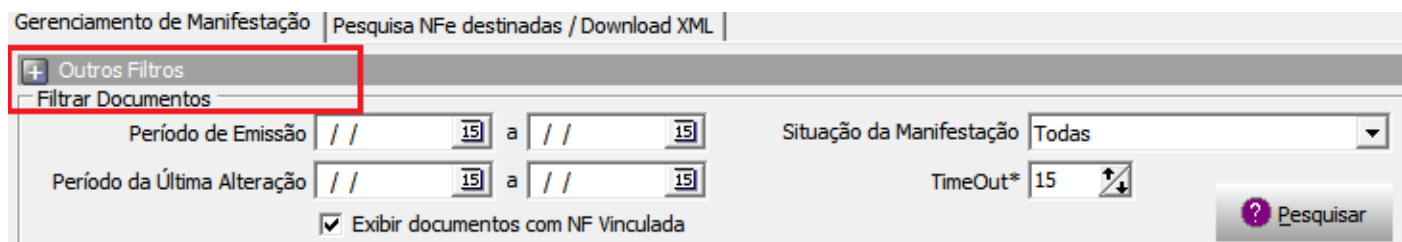

## Entrada da NFe no sistema.

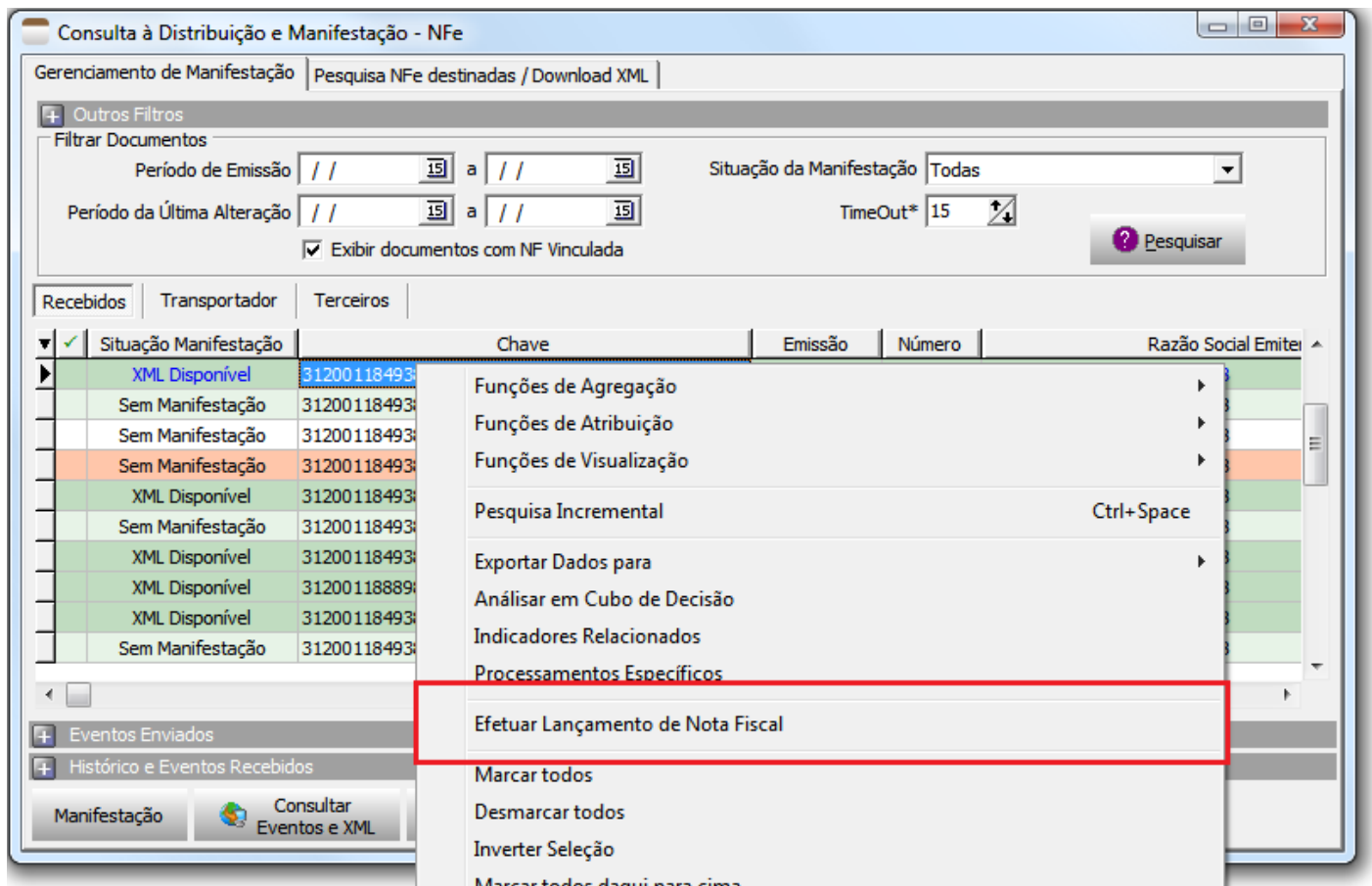

Para efetuar a Entrada da NFe com o XML disponibilizado pelo WS de distribuição, basta utilizar o menu de contexto sobre o registro (botão direito do mouse), e pedir para efetuar o lançamento da nota fiscal.

Será aberto o cadastro de Notas Fiscais de Entrada, onde deve ser informada a transação, e fazer a interpretação do XML. Ao final gravar a Nota Fiscal como de costume.

## Sobre os Eventos da Manifestação do Destinatário (NT 2012/002)

### 1) Evento de “Confirmação da Operação”

O evento de “Confirmação da Operação” pelo destinatário confirma a operação e o recebimento da mercadoria (para as operações com circulação de mercadoria).

Se ocorrer a devolução total ou parcial das mercadorias, além do procedimento atual de geração da Nota Fiscal de devolução, também poderá ser comandado o evento da “Confirmação da Operação”.

O registro deste evento libera a possibilidade de a empresa efetuar o download da NF-e, conforme especificado no “Serviço de Download da NF-e Confirmada”.

Nota: Após a Confirmação da Operação pelo destinatário, a empresa emitente fica automaticamente impedida de cancelar a NF-e.

### 2) Evento de “Desconhecimento da Operação”

Uma empresa pode ficar sabendo das operações destinadas a um determinado CNPJ consultando o “Serviço de Consulta da Relação de Documentos Destinados” ao seu CNPJ.

O evento de “Desconhecimento da Operação” permite ao destinatário informar o seu desconhecimento de uma determinada operação que conste nesta relação, por exemplo.

### **3) Evento de “Operação não Realizada”**

Em algumas situações, a empresa destinatária informa que a operação não foi realizada (com Recusa de Recebimento da mercadoria e outros motivos), não cabendo neste caso a emissão de uma Nota Fiscal de devolução. Este evento permite o registro da declaração de Operação não Realizada pelo destinatário, permitindo também a informação complementar da justificativa desta informação.

### **4) Evento de “Ciência da Operação”**

Neste evento, o destinatário declara ter ciência sobre uma determinada operação destinada ao seu CNPJ, mas não possui elementos suficientes para apresentar a sua manifestação conclusiva sobre a operação citada.

O registro deste evento libera também a possibilidade de a empresa efetuar o download da NF-e, conforme especificado no “Serviço de Download das NF-e Confirmadas”.

O evento de “Ciência da Operação” é um evento opcional e pode ser evitado, já que normalmente o destinatário da NF-e deve possuir o arquivo XML da NF-e enviado e/ou disponibilizado pelo emitente.

Após um período determinado, todas as operações com “Ciência da Operação” deverão obrigatoriamente ter a manifestação final do destinatário declarada em um dos eventos de Confirmação da Operação, Desconhecimento ou Operação não Realizada.

### **5) Sobre a mudança da Manifestação do Destinatário**

O destinatário poderá enviar uma única mensagem de Confirmação da Operação, Desconhecimento da Operação ou Operação não Realizada, valendo apenas a última mensagem registrada. Exemplo: o destinatário pode desconhecer uma operação que havia confirmado inicialmente ou confirmar uma operação que havia desconhecido inicialmente. O evento de “Ciência da Operação” não configura a manifestação final do destinatário, portanto não cabe o registro deste evento após a manifestação final do destinatário