

Treinamento Tek-System

Inventário

Sumário

O que é Inventário?	2
O que é o Registro de Inventário?	2
Substituição do Registro de Inventário pela EFD Prazo	2
Existem outros casos previstos para entrega do Inventário?	3
Qual a importância do Inventário na EFD?.....	3
Diferença entre Registro H010 e Registro K200 na EFD.....	3
Entendendo o conceito e importância da Classificação dos Itens.....	4
Entendendo o conceito de Estoque em Elaboração.....	5
Quais são os critérios para definir o valor dos estoques?	5
Apuração do Custo x Classificação dos Itens. Qual aplicar?	6
Entendendo o Cálculo do Custo Médio	7
Questões práticas no ERP 4g.....	9
1. Incluir um novo registro de inventário:	9
2. Inclusão/Manutenção de Itens:	10
3. Apurando Saldo dos Itens do Inventário:.....	15
4. Como apurar o custo dos itens do inventário:	15
5. Entendendo as diversas guias da grade dos Itens do Inventário:	17
6. Guia Resumo:.....	18
7. Opção “Ajustar Valores”:	19
8. Utilizando o botão “Filtrar Itens do Inventário”:	21
9. Utilizando o processamento “F12-Apurar Saldo Negativo”:.....	21
10. Entendendo a “Escrituração do Inventário”:	21
Referências:.....	23

Treinamento Tek-System

Inventário

O que é Inventário?

Basicamente, inventário é o levantamento da quantidade de itens do estoque que pode estar em posse da empresa ou de terceiros ao final de cada exercício.

O que é o Registro de Inventário?

O livro Registro de Inventário é obrigatório para todas as empresas, e tem o objetivo de registrar todas as mercadorias em estoques quando do levantamento do balanço da empresa.

As pessoas jurídicas tributadas com base no lucro real deverão escriturar o Livro Registro de Inventário ao final de cada período: trimestralmente ou anualmente quando houver opção pelos recolhimentos mensais durante o curso do ano-calendário, com base na estimativa.

As demais empresas (optantes pelo Lucro Presumido ou Simples Nacional) escrituram o livro no final de cada ano calendário.

Devem ser arrolados, pelos seus valores e com especificações que permitam sua perfeita identificação, as mercadorias, as matérias-primas, os produtos intermediários, os materiais de embalagem, os produtos manufaturados e os produtos em elaboração (produtos em fabricação), existentes no estabelecimento à época do balanço.

Substituição do Registro de Inventário pela EFD

A adoção da Escrituração Fiscal Digital (EFD) instituída pelo Ajuste Sinief nº 2, de 3 de abril de 2009, supre a elaboração, o registro e a autenticação de livros para registro de inventário e o registro de entradas em relação ao mesmo período.

Prazo

A escrituração deverá ser efetivada dentro de 60 (sessenta) dias, contados da data do balanço ou, no caso de empresa que não mantém escrita contábil, do último dia do ano civil.

Treinamento Tek-System

Inventário

Existem outros casos previstos para entrega do Inventário?

Sim, pode ser necessário a entrega do inventário conforme os casos abaixo:

- 01 – No final no período.
- 02 – Na mudança de forma de tributação da mercadoria (ICMS) – Ex: mercadoria no sistema de tributação por conta corrente fiscal (crédito e débito) e a legislação passa a cobrar o ICMS por substituição tributária, ou vice-versa.
- 03 – Na solicitação da baixa cadastral, paralisação temporária e outras situações.
- 04 – Na alteração de regime de pagamento – Ex: Mudança do regime tributário de Simples Nacional para Normal ou vice-versa.
- 05 – Por determinação dos fiscos.
- 06 – Para controle das mercadorias sujeitas ao regime de substituição tributária – restituição/ ressarcimento/ complementação.

Qual a importância do Inventário na EFD?

O envio do inventário na EFD é mais focado na qualidade da informação fiscal que é prestada, ou seja, é possível identificar possíveis omissões de entradas e de saídas que possam caracterizar sonegação fiscal.

Diferença entre Registro H010 e Registro K200 na EFD

Nessa questão é interessante destacar a resposta ao questionamento no guia “Perguntas Frequentes” da Receita Federal.

16.3.1.1 – O registro K200 – Estoque Escriturado possui informações iguais ao registro H010. Porque informar novamente?

As informações do K200 – Estoque Escriturado têm origem diferente do Bloco H – Inventário. O estoque escriturado (K200) é calculado pelos apontamentos de entrada/produção/consumo/saída e tem periodicidade mensal. Já o estoque inventariado – H010 – deverá ser gerado sempre que a legislação obrigar a efetuar o levantamento físico das mercadorias, insumos e produtos, à época do balanço patrimonial. Portanto, esses estoques têm origem, obrigatoriedade e periodicidade diferentes.

Cabe destacar que, embora os registros H010 e K200 tenham origem, obrigatoriedade e periodicidade diferentes, é fundamental a coerência nas

Treinamento Tek-System

Inventário

quantidade em estoque escriturada apresentada nesses 2 registros em uma mesma data.

Entendendo o conceito e importância da Classificação dos Itens.

- **01-Matéria-prima:** A mercadoria que componha, física e/ou quimicamente, um produto em processo ou produto acabado e que não seja oriunda do processo produtivo. A mercadoria recebida para industrialização é classificada como tipo 01, pois não decorre do processo produtivo, mesmo que no processo de produção se produza mercadoria similar classificada como tipo 03;
- **03-Produto em Processo:** O produto será classificado como tal, quando não estiver pronto para ser comercializado, mas estiver pronto para ser consumido em outra fase posterior de produção, porém, nada impede que itens classificados como “*Produto em Processo*” sejam comercializados pela empresa.
Exemplos:
 - a) Volumes de Guarda Roupas, Armários, etc., que via de regra, não são vendidos, mas estocados e consumidos na formação da carga para gerar saldo dos produtos acabados que serão faturados;
 - b) Espuma filetada produzida pela empresa que tanto pode ser utilizada em um processo produtivo seguinte de fabricação de colchões, bem como pode ser vendida.

Observação: Não confunda "produto em processo" com "produto em elaboração". A seguir traremos a definição de produção em elaboração.

- **04-Produto Acabado:** Será classificado como tipo *04-Produto Acabado*, quando estiver pronto para ser comercializado.
- **05 – Subproduto:** Produtos oriundos do processo produtivo da empresa, mas não é o objeto principal de produção da mesma, é consequência da produção normal. Não há ordem de produção específica para essa classificação de item, e sua entrada pode ser realizada via requisição de entrada. Como exemplo, podemos considerar cascas de blocos de espuma que podem ser picotados e virar flocos, também a serragem originada da produção de móveis que pode ser vendida.
- **06 – Produto intermediário:** Aquele que, embora não se integrando ao produto produzido, for consumido no processo de industrialização.
Exemplo: Lixas, Brocas, etc.

Treinamento Tek-System

Inventário

Observação: As classificações dos itens não se alteram à cada movimentação, é única e deve ser definida levando-se em conta a atividade econômica do estabelecimento, sempre considerando o de maior relevância. Não há impedimentos para que por exemplo, um item classificado como “03-Produto em Processo” seja vendido pelo estabelecimento.

A classificação do item deve ser definida pelo setor fiscal/contábil da empresa.

Entendendo o conceito de Estoque em Elaboração

Produto em Elaboração: O termo “*Produto em Elaboração*” ou “*Produção em Elaboração*” ou “*Saldo em Elaboração*”, diz respeito àquilo que não é mais insumo, mas também ainda não é um produto resultante, nessa fase ele ainda não existe fisicamente (ainda não pode ser contato como um item pronto para venda), mas está em produção na empresa. As quantidades “*Em Elaboração*” são requeridas na apresentação do Inventário (Registro H010 do Bloco H), porém, não são requeridos nos Estoques Escriturados (Registro K200 do Bloco K).

Cuidado, não se trata de uma classificação do item, mas o seu estado momentâneo. Não confunda “*Produto em Elaboração*” com a classificação “*Produto em Processo*” que foi explicado no tópico anterior.

Quais são os critérios para definir o valor dos estoques?

Como base legal podemos consultar a Subseção IV – Critérios para Avaliação de Estoques do DECRETO Nº 9.580, DE 22 DE NOVEMBRO DE 2018 disponível em http://www.planalto.gov.br/ccivil_03/_Ato2015-2018/2018/Decreto/D9580.htm#art4

O texto dessa subseção é apresentado a seguir:

Critérios para Avaliação de Estoques (Decreto 9580 de 22 de novembro de 2018):

- Art. 304. Ao final de cada período de apuração do imposto sobre a renda, a pessoa jurídica deverá promover o levantamento e a avaliação dos seus estoques.
- Art. 305. As mercadorias, as matérias-primas e os bens em almoxarifado serão avaliados pelo custo de aquisição (Lei nº 154, de 1947, art. 2º, § 3º e § 4º, e Lei nº 6.404, de 1976, art. 183, caput, inciso II).

Treinamento Tek-System

Inventário

- Art. 306. Os produtos em fabricação e os produtos acabados serão avaliados pelo custo de produção (Lei nº 154, de 1947, art. 2º, § 4º; e Lei nº 6.404, de 1976, art. 183, caput, inciso II).
- § 1º O contribuinte que mantiver sistema de contabilidade de custo integrado e coordenado com o restante da escrituração poderá utilizar os custos apurados para avaliação dos estoques de produtos em fabricação e acabados (Decreto-Lei nº 1.598, de 1977, art. 14, § 1º).
- § 2º Considera-se sistema de contabilidade de custo integrado e coordenado com o restante da escrituração aquele:
 - I – apoiado em valores originados da escrituração (matéria-prima, mão de obra direta, custos gerais de fabricação);
 - II – que permita a determinação contábil, ao fim de cada mês, do valor dos estoques de matérias-primas e outros materiais, produtos em elaboração e produtos acabados;
 - III – apoiado em livros auxiliares, fichas, folhas contínuas ou mapas de apropriação ou rateio, tidos em boa guarda e de registros coincidentes com aqueles constantes da escrituração principal; e
 - IV – que permita avaliar os estoques existentes na data de encerramento do período de apropriação de resultados de acordo com os custos efetivamente incorridos.
- Art. 307. O valor dos bens existentes no encerramento do período de apuração poderá ser o custo médio ou o custo dos bens adquiridos ou produzidos mais recentemente, admitida, ainda, a avaliação com base no preço de venda, subtraída a margem de lucro (Decreto-Lei nº 1.598, de 1977, art. 14, § 2º).
- Art. 308. Se a escrituração do contribuinte não satisfizer às condições previstas nos § 1º e § 2º do art. 306, os estoques deverão ser avaliados (Decreto-Lei nº 1.598, de 1977, art. 14, § 3º):
 - I – os de materiais em processamento, por uma vez e meia o maior custo das matérias-primas adquiridas no período de apuração, ou em oitenta por cento do valor dos produtos acabados, determinado de acordo com o disposto no inciso II; e
 - II – os de produtos acabados, em setenta por cento do maior preço de venda no período de apuração.
- § 1º Para aplicação do disposto no inciso II do caput, o valor dos produtos acabados deverá ser determinado com base no preço de venda, sem exclusão de qualquer parcela a título de ICMS.
- § 2º O disposto neste artigo deverá ser reconhecido na escrituração comercial.

Apuração do Custo x Classificação dos Itens. Qual aplicar?

Treinamento Tek-System

Inventário

- **Custo Médio:** Via de regra é aplicado aos itens adquiridos pela empresa (matérias primas, materiais de embalagem, materiais intermediários, etc.). Considera-se o custo de aquisição conforme exposto na lei, citada no tópico anterior.
- **Custo de Produção:** Aplicados aos itens produzidos pela empresa (produto em processo, produto acabado, subproduto).

Sistemicamente, no ERP podem ser realizados pelos seguintes processos que serão detalhados mais à frente:

- i) Produtos Fabricados:
 - (1) Apuração de Custo;
 - (2) % sobre maior valor de venda do período;
 - (3) Tabela de Preço específica
- ii) Produtos em Elaboração:
 - (1) Apuração de Custo
 - (2) % do valor dos produtos acabados.

Entendendo o Cálculo do Custo Médio

Preço médio (ou Custo Médio) é a média dos valores de compra de um determinado produto, avaliado pelas respectivas quantidades adquiridas.

Exemplo:

Suponhamos que em 01/12/2022 a empresa tenha adquirido 1000 unidades de determinado item ao custo unitário de compra de R\$ 9,075.

Digamos agora que em 02/12/2022, a empresa tenha feito uma nova aquisição de mais 500 unidades do mesmo produto, desta vez, pagando mais caro, saindo ao custo de compra de R\$ 18,15.

Como calcular o custo médio?

- a) Some os custos totais investidos no produto (quantidade x custo unitário):
 $R\$ 9.075,00 + R\$ 9.075,00 = R\$ 18.150,00$
- b) Em seguida, some a quantidade total compradas no período:
 $1000 + 500 = 1500$
- c) Encontrar o custo médio que é o resultado do valor total dividido pela quantidade total adquirida, ou seja:
 $18.150,00/1500 = R\$ 12,10$

Abaixo, o esquema do cálculo em uma planilha.

Treinamento Tek-System

Inventário

Entendendo o Cálculo do Custo Médio							
Item:	16194	MATERIA PRIMA XYZ					
Data	Documento	Tipo	Quantidade	Custo Reposição		Custo Compra	Custo Total
01/12/2022	123	Entrada	1000	R\$	10,00	R\$ 9,075	R\$ 9.075,00
02/12/2022	124	Entrada	500	R\$	20,00	R\$ 18,150	R\$ 9.075,00
Custo Médio em 02/12/2022			1500			R\$ 12,100	R\$ 18.150,00
03/12/2022	125	Entrada	1000	R\$	12,00	R\$ 10,890	R\$ 10.890,00
Custo Médio em 03/12/2022			2500			R\$ 11,616	R\$ 29.040,00

Esses lançamentos produzem os resultados apresentados na Ficha de Estoque no ERP, conforme ilustrado na figura abaixo:

Data	Es	Classificação	Desc. Classificação	Documento	Quant	Custo Unit.	Custo	Custo Médio	Saldo	Valor Estoque	Compõe Custo Médio
03/12/2022	E	1	NF COMPRAS	456228	1.000,0000	10,8900	10.890,0000	11,6160	2.500,0000	29.040,0000	Sim
02/12/2022	E	1	NF COMPRAS	456227	500,0000	18,1500	9.075,0000	12,1000	1.500,0000	18.150,0000	Sim
01/12/2022	E	1	NF COMPRAS	456226	1.000,0000	9,0750	9.075,0000	9,0750	1.000,0000	9.075,0000	Sim

Entendendo a diferença entre “Custo de Reposição” e “Custo de Compra”

Deixamos propositalmente na planilha acima, duas colunas:

- **Custo Reposição:** É o valor efetivamente pago na compra da mercadoria. Corresponde ao valor unitário indicado na NF de entrada do item;
- **Custo de Compra:** É o custo calculado do item, considerando outras despesas acessórias, frete, seguro e impostos. É apurado de acordo com critérios de cada empresa e seu Regime de Tributação. É resultado da Fórmula de Custo (cadastrada em “**Cadastros**” → “**Fórmulas de Custo**” no módulo Estoque) e deve ser atribuída como “**Fórmula Padrão do**”

Treinamento Tek-System

Inventário

Custo” nos parâmetros da empresa (*Config.Empresa* → *Custos*) ou informada no cadastro da “*Transação*” utilizada no lançamento da Nota Fiscal de Entrada. Por precedência, se existir na transação, irá considerá-la, caso contrário, considera sempre a informada nos parâmetros gerais da empresa.

Observação: O cálculo do custo médio visto no tópico anterior, considera sempre o **Custo de Compra**.

Questões práticas no ERP 4g

O Cadastro de Inventário está acessível pela opção de menu “**Manutenção**” → “**Inventário**” nos módulos **Estoque, RCPE e Livros Fiscais**.

Os seguintes passos devem ser seguidos para se gerar um inventário:

1. Incluir um novo registro de inventário:

- a. **Descrição:** Não é obrigatório, mas necessário à uma identificação correta do registro. Não é considerado no arquivo da EFD.
- b. **Data:** Campo obrigatório e determina o período de fechamento que o inventário corresponde, será considerada no arquivo da EFD. Normalmente refere-se ao último dia do mês, caso seja informada uma data que não corresponda a isso, apresenta uma advertência ao usuário conforme figura abaixo, contudo, permite avançar.

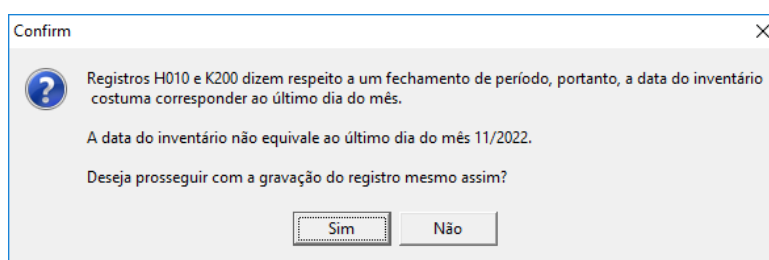

- c. **Base para próximo inventário:** Determina se os valores de custo dos itens apurados no inventário serão base de cálculo dos custos médios dos inventários posteriores. Quando marcado, ao solicitar a apuração do custo dos itens do próximo inventário, será considerado o custo deste inventário como base ao invés de voltar e recalcular desde o início das movimentações da empresa. Quanto a isso, temos duas situações a serem destacadas:
 - a) Torna o processo de apuração do custo mais rápido, sua marcação é a critério da empresa. Essa marcação não é considerada ou enviada no arquivo da EFD;

Treinamento Tek-System

Inventário

- b) É o princípio que a empresa deve adotar caso mude seu regime de tributação. Nessa situação, deverá gerar um inventário apresentando o custo até aquela data no regime antigo, marcando a opção **“Base para próximo inventário”**. Ao gerar os inventários futuros, as movimentações anteriores não poderão mais influenciar no cálculo do custo nas apurações de custo, para isso, deve-se marcar a opção **“Usar inventário base para cálculo do custo médio”** para considerar o cálculo a partir do custo definido no inventário da ocasião da mudança de regime.
- d. **Finalidade:** Determina o objetivo do inventário gerado, podendo ser marcado mais de uma opção.
Qual a diferença entre as opções?
- K200 EFD (Estoque Escriturado): Determina que o inventário se destina à entrega do registro K200-Estoque Escriturado do Bloco K. Essa opção dispensa a apuração do custo dos itens, sendo assim, oculta essa informação nas guias indicativa dos itens do inventário.
 - H010 EFD (Inventário) / Anexo VII: Determina que o inventário se destina à entrega do registro Bloco H, registro H010 da EFD. Essa opção obriga à apuração do custo dos itens.
 - Outros: Qualquer outra aplicação para uso da empresa. Essa marcação não permite o envio do inventário no arquivo EFD.
- e. **Motivo:** Determina a motivo da entrega quando se tratar do registro H010, conforme prescrito na legislação do EFD. Informação obrigatória para o SPED Fiscal (Registro H005).
- f. **Escrituração:** Trata-se da data de conclusão da apuração do inventário, determina que os dados estão prontos a serem enviados no arquivo da EFD, que o inventário não poderá mais sofrer alterações, e efetua o fechamento do estoque nessa data, não permitindo manipulação de saldos com data igual ou anterior.

2. Inclusão/Manutenção de Itens:

Nesse passo, serão vinculados os itens ao inventário, conforme necessidade da empresa e determinação da legislação.

Treinamento Tek-System

Inventário

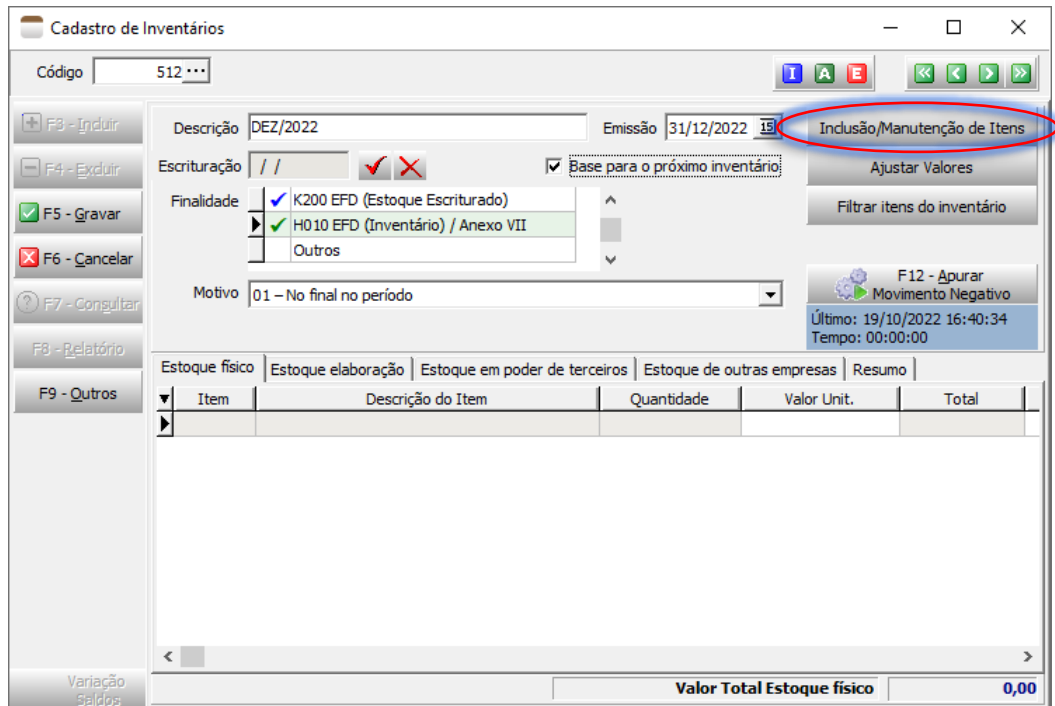

Ao clicar no botão “**Inclusão/Manutenção de Itens**” será aberta nova janela para filtrar os itens desejados e também opções para apuração do custo.

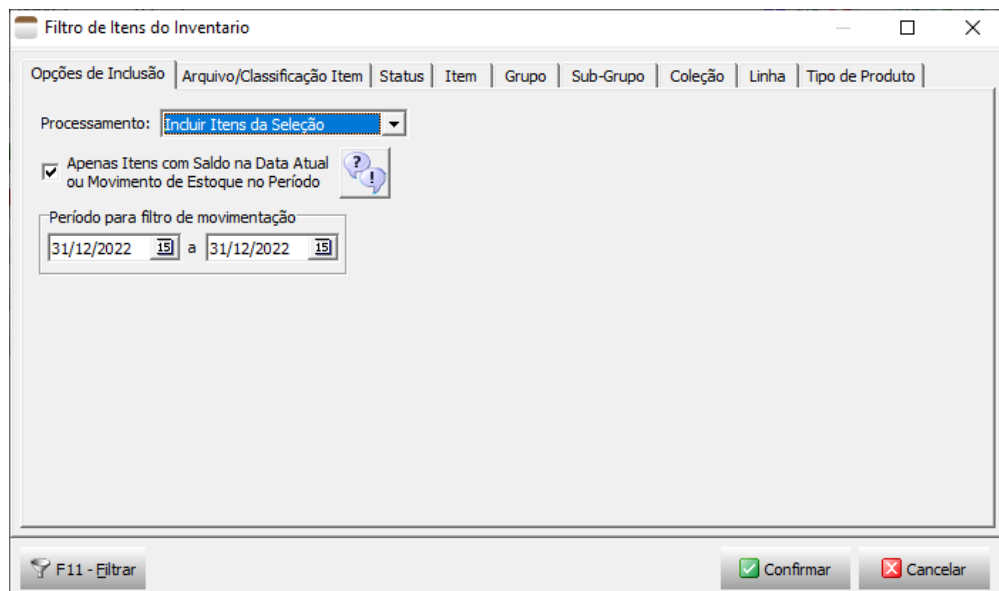

Na guia **Opções de Inclusão**, temos as seguintes possibilidades:

- **Processamento:** Trata-se da operação a ser realizada, como pretendemos *Incluir Itens* no inventário deveremos selecionar a primeira opção no combo de opções apresentadas. As demais opções serão detalhadas mais à frente.

Treinamento Tek-System

Inventário

- **Apenas Itens com Saldo na Data Atual ou Movimento de Estoque no Período:** Se marcado, indica que serão filtrados somente itens que possuam saldo na data que estiver realizando a apuração (data atual) ou movimentação no intervalo definido em "**<Período para filtro de movimentação>**".
Cuidado com essas duas últimas opções, abaixo vamos detalhar os motivos.
- **Período para filtro de movimentação:** Deverá ser especificada quando selecionada a opção anterior.
Observação: Recomenda-se manter as datas trazidas como default pelo sistema.

Na guia **Arquivo/Classificação Item**, é onde se define os filtros que serão aplicados aos itens quanto ao "Arquivo de Cadastro" e "Classificação", onde temos:

- **Arquivo de Cadastro:** Trata-se, conforme os padrões do sistema, de onde originalmente foi cadastrado o item no ERP 4g, podendo ser:
 0. Produto
 1. Volume
 2. Peça
 3. Matéria prima
 4. Maquinário
 5. Material de Consumo
 6. EPI
 7. Serviço
 8. Combustível
 9. Veículo
 10. Imobilizado
 11. Parte Customizável
 12. Item Virtual
- **Classificação dos Itens:** É uma informação enviada no arquivo EFD e define a aplicação do item no estabelecimento, é informada no cadastro do item, considerando-se os conceitos conforme consta nos manuais da EFD:
 - **00 – Mercadoria para revenda;**
 - **01 – Matéria-prima:** a mercadoria que componha, física e/ou quimicamente, um produto em processo ou produto acabado e que não seja oriunda do processo produtivo. A mercadoria recebida para industrialização é classificada como Tipo 01, pois não decorre do processo produtivo, mesmo que no processo de produção se produza mercadoria similar classificada como Tipo 03;
 - **03 – Produto em processo:** o produto que possua as seguintes características, cumulativamente: oriundo do processo produtivo; e, predominantemente, consumido no processo produtivo. Dentre os produtos em processo está

Treinamento Tek-System

Inventário

incluído o produto resultante caracterizado como retorno de produção. Um produto em processo é caracterizado como retorno de produção quando é resultante de uma fase de produção e é destinado, rotineira e exclusivamente, a uma fase de produção anterior à qual o mesmo foi gerado. No “retorno de produção”, o produto retorna (é consumido) a uma fase de produção anterior à qual ele foi gerado. Isso é uma excepcionalidade, pois o normal é o produto em processo ser consumido em uma fase de produção posterior à qual ele foi gerado, e acontece, portanto, em poucos processos produtivos.

- **04 – Produto acabado:** o produto que possua as seguintes características, cumulativamente: oriundo do processo produtivo; produto final resultante do objeto da atividade econômica do contribuinte; e pronto para ser comercializado;
 - **05 - Subproduto:** o produto que possua as seguintes características, cumulativamente: oriundo do processo produtivo e não é objeto da produção principal do estabelecimento; tem aproveitamento econômico; não se enquadre no conceito de produto em processo (Tipo 03) ou de produto acabado (Tipo 04);
 - **06 – Produto intermediário:** aquele que, embora não se integrando ao novo produto, for consumido no processo de industrialização;
 - **07 - Material de Uso e Consumo;**
 - **08 – Ativo Imobilizado;**
 - **09 -Serviços;**
 - **10 - Outros insumos;**
 - **99 - Outras.**
-
- **Filtro Padrão:** Facilitador que permite definir filtros padrões com a pré-marcação do **Arquivo de Cadastro** e **Classificação** dos itens, que serão marcados nas caixas de seleção com um único clique. A seguir um exemplo:

Treinamento Tek-System

Inventário

Nas demais guias (Status, Item, Variação, Cor, Grupo, etc.) são os filtros possíveis de serem aplicados na seleção dos itens a serem processados.

Ao clicar no botão **“F11-Filtrar”** serão aplicados o filtro dos itens conforme especificado pelo usuário e apresentados em uma tela intermediária, conforme figura abaixo:

Item	Descrição Item	Status	Arquivo	Classificação
<input checked="" type="checkbox"/>	2.076 TRILHO INF. ALU. 2 VIAS 1498MM	0	3-Matéria Prima	01-Matéria-prima
<input checked="" type="checkbox"/>	57 FRENTE GAV COM. CRISTAL MDF 11N/1EX C2/L2 F	0	2-Peça	05-Subproduto
<input checked="" type="checkbox"/>	76 FRENTE GAV COM. PRINCE MDF 11N/1EX C2/L2 FI	0	2-Peça	05-Subproduto
<input checked="" type="checkbox"/>	153 FRENTE GAV ROUP. FILADELFIA MDF 11N/1EX C1/	0	2-Peça	05-Subproduto
<input checked="" type="checkbox"/>	169 PRATELEIRA PEQ S/ FURO ROP. CASA BLANCA MI	0	2-Peça	05-Subproduto
<input checked="" type="checkbox"/>	237 REGUA CAB C. CASAL SERRANO MDF 2EX C2/L2 PI	0	2-Peça	05-Subproduto
<input checked="" type="checkbox"/>	352 COLUNA LAT ROUP. CASA BLANCA MDF 2EX C2 FI	0	2-Peça	05-Subproduto
<input checked="" type="checkbox"/>	359 COLUNA PORTA ROP. METROPOLIS MDF 2EX C2 F	0	2-Peça	05-Subproduto
<input checked="" type="checkbox"/>	1.474 GRAMPO 12 (80/12)	0	3-Matéria Prima	01-Matéria-prima
<input checked="" type="checkbox"/>	1.475 GRAMPO 16 NL	0	3-Matéria Prima	01-Matéria-prima
<input checked="" type="checkbox"/>	1.478 GRAMPO 25 - GSN 25	0	3-Matéria Prima	01-Matéria-prima
<input checked="" type="checkbox"/>	535 PAINEL PTS ROP. ARENA MDF 2EX	0	2-Peça	05-Subproduto
<input checked="" type="checkbox"/>	537 PAINEL PTS SUP ROP. ARENA MDF 2EX	0	2-Peça	05-Subproduto
<input checked="" type="checkbox"/>	6.742 ISOPOR 450X90X15	0	3-Matéria Prima	01-Matéria-prima
<input checked="" type="checkbox"/>	1.480 GRAMPO 35	0	3-Matéria Prima	01-Matéria-prima
<input checked="" type="checkbox"/>	1.485 PINO 11/22MM	0	3-Matéria Prima	01-Matéria-prima

Nessa tela o usuário poderá ainda marcar ou desmarcar os itens individualmente, conforme necessidade. Contudo há que se lembrar que a legislação exige que seja apresentado todos os itens que possuam saldos na data base.

Ao clicar no botão **“Confirmar”** os itens serão incluídos no inventário.

Treinamento Tek-System

Inventário

3. Apurando Saldo dos Itens do Inventário:

Após a inclusão dos itens desejados, é hora de apurar o saldo dos itens na data base do inventário.

Novamente deverá acessar a tela de **“Filtro de Itens do Inventário”** através do botão **“Inclusão/Manutenção de Itens”**.

Item	Descrição do Item	Quantidade	Valor Unit.	Total
2.076	TRILHO INF. ALU. 2 VIAS 1498MM	0,0000	0,0000000	0,00
57	FRENTE GAV COM. CRISTAL MDP 1IN/1EX C2/L2 F	0,0000	0,0000000	0,00
76	FRENTE GAV COM. PRINCE MDF 1IN/1EX C2/L2 FI	0,0000	0,0000000	0,00
153	FRENTE GAV ROUP. FILADELFIA MDP 1IN/1EX C1/	0,0000	0,0000000	0,00
169	PRATELEIRA PEQ S/ FURO ROP. CASA BLANCA MI	0,0000	0,0000000	0,00
237	REGUA CAB C. CASAL SERRANO MDF 2EX C2/L2 PI	0,0000	0,0000000	0,00
352	COLUNA LAT ROUP. CASA BLANCA MDF 2EX C2 FI	0,0000	0,0000000	0,00
359	COLUNA PORTA ROP. METROPOLIS MDF 2EX C2 F	0,0000	0,0000000	0,00
1.474	GRAMPO 12 (80/12)	0,0000	0,0000000	0,00
Valor Total Estoque físico				0,00

Dessa vez, na guia **“Opções de Inclusão”** deverá selecionar a opção **Apurar Saldo**, que irá proceder apenas com apuração do saldo dos itens na data base do inventário.

- **Apurar Saldo e Custo:** Faz os dois processamentos simultaneamente.
- **Apurar Custo:** Executa apenas a apuração do custo dos itens do inventário.
- **Excluir Itens da Seleção:** Para excluir itens já inseridos no inventário.

4. Como apurar o custo dos itens do inventário:

Devem ser seguidos os mesmos passos anteriores, selecionado desta vez a opção **Apurar Custo**, que apresenta as opções de cálculo:

- **Médio:** Irá apresentar o custo do item de acordo com o custo médio calculado na Ficha do Estoque.
- **% do Maior Valor de Venda:** Aplicará a alíquota informada sobre o maior valor de venda do item para calcular o valor unitário que será gravado no inventário. Serão consideradas para análise as Notas Fiscais emitidas a partir da data informada no campo Data Inicial de Vendas.
- **% do Valor no Estoque Físico:** Aplicará a alíquota informada sobre o valor unitário do item conforme consta na guia “Estoque Físico”. Esse tipo de cálculo

Treinamento Tek-System

Inventário

pode ser aplicado exclusivamente ao “*Estoque em Elaboração*”, conforme especificado na legislação;

- **Tabela de Preço:** Normalmente utilizado por empresas que apresentam saldos de peças e volumes nos inventários. Via de regra, esses itens, não são vendidos diretamente, não havendo possibilidade então de apurar o % sobre maior valor de venda, nessa situação, o custo desses itens são apurados à parte, pelos meios permitidos pela legislação e inseridos em uma tabela de preços, e importados dela para o inventário;
- **Apuração de Custo:** Aplicável quando a empresa utiliza o módulo *Apuração e Controle de Custos*, onde consegue realizar o levantamento do custo do item considerando todos os critérios (custo material, de mão de obra, fixos, aluguel, energia e outros).

É importante ressaltar novamente que para itens adquiridos deve ser utilizada a opção “Custo Médio”. Para os itens produzidos pela empresa pode ser utilizado as demais opções, conforme descrito na legislação.

Usar inventário base para cálculo de custo médio: Se marcado vai considerar o inventário imediatamente anterior que possua a marcação “**Base para o próximo inventário**” como valor base no cálculo do custo, conforme exposto anteriormente.

Ao clicar no botão “**F11-Filtrar**” serão aplicados os filtros dos itens conforme especificado pelo usuário, apresentando novamente o resultado em uma tela intermediária. O processo será concluído clicando no botão “**Confirmar**” ou abortado clicando em “**Cancelar**”.

Cuidados ao utilizar os campos “**Apenas Itens com Saldo na Data Atual ou Movimento de Estoque no Período**” e “**Período para filtro de movimentação**”. Por padrão, o segundo campo trará as datas compatíveis com o que o usuário pretende apurar, a alteração desse intervalo de movimento pode obter um resultado de saldo incorreto.

Devido a esse fato, em caso de alteração do padrão trazido pelo sistema, é emitido um alerta ao usuário conforme imagem a seguir:

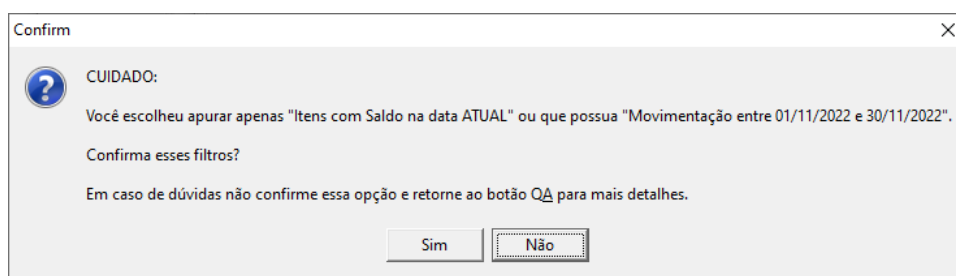

Explicando melhor:

O ideal é sempre apurar itens que possuam saldo na data base do inventário, para isso, o sistema teria que efetuar um processo pesado, buscando o saldo na data da apuração do inventário (data atual) e desfazer as movimentações até a data base do inventário, para cada item resultante dos filtros aplicados, o que pode demandar custo alto no

Treinamento Tek-System

Inventário

processamento. É exatamente isso que é feito quando a opção **“Apenas Itens com Saldo na Data Atual”** é desmarcada.

Quando marcando a opção **“Apenas Itens com Saldo na Data Atual ou Movimento de Estoque no Período”** é processado uma espécie de atalho, o sistema fará a leitura apenas dos itens que possuam saldo na data atual ou movimento posterior à data base do inventário.

Se esse intervalo de movimento for alterado, poderá trazer resultados incorretos conforme exemplo de movimento a seguir.

Consideremos apurar o inventário de Nov/2022, cuja data base é 30/11/2022 em 05/12/2022. Temos o extrato de movimento e saldo do item conforme abaixo:

```
Item: 3849.3 - PERFIL H 25X17 3MM 890MM - BRANCO Unid.:UND          Saldo Inicial (09/08/2022): 936
001 01/12/2022 0-INDEF      RQS-56295    0  S      TEK          900,0000    36
001 02/12/2022 0-INDEF      RQS-56296    0  S      TEK          36,0000     0
Total => Entradas:          0,00  Saídas:      936,00 Diferença:  -936,00
```

Item	Cor	Data	Histórico	Quantidade
3849	3	31/10/2022	Saldo na Data	936
3849	3	30/11/2022	Saldo na Data	936
3849	3	01/12/2022	Saída	900
3849	3	02/12/2022	Saída	36
3849	3	05/12/2022	Saldo na Data	0

Neste exemplo, o item 3849 possui saldo em 31/10/2022, não possui movimento entre 01/11/2022 e 30/11/2022, permanecendo com saldo em 30/11/2022 que é a data base do inventário pretendido. Analisando, possui movimento entre 01/12/2022 e 31/12/2022 que zerou o saldo na data da apuração do inventário (05/12/2022).

Se na apuração for alterado as datas do **“Período para filtro de movimentação”** para 01/11/2022 a 30/11/2022, como o item não possui movimento nesse intervalo, não será considerado no filtro aplicado, mesmo possuindo saldo em 30/11/2022, o que produzirá um resultado incorreto para o inventário.

Portanto, desaconselhamos alterar esse intervalo de datas.

5. Entendendo as diversas guias da grade dos Itens do Inventário:

Treinamento Tek-System

Inventário

Conforme previsto na legislação, são requeridos todos os itens que possuam estoque na data base, incluindo-se além do “*Estoque Físico (em poder da empresa)*” também “*Saldo de Produtos em Elaboração*”, “*Estoque da Empresa em Poder de Terceiros*” e “*Estoque de Terceiros em Poder da Empresa*”.

Para o tratamento de cada um desses saldos, temos as guias específicas conforme figura abaixo, e o processamento quanto à apuração do saldo e custo será sempre o mesmo conforme explicações anteriores.

Descrição da Variação	Cor	Descrição da Cor	Quantidade	Valor Unit.
INDEFINIDA	0	INDEFINIDA	33.916,3000	5,166900
INDEFINIDA	0	INDEFINIDA	1.364,0000	8,338000
INDEFINIDA	0	INDEFINIDA	1.654,0000	8,563400
INDEFINIDA	0	INDEFINIDA	719,0000	6,109300
INDEFINIDA	0	INDEFINIDA	241,0000	7,180000
INDEFINIDA	0	INDEFINIDA	7.768,0000	4,773600
INDEFINIDA	0	INDEFINIDA	178,0000	6,110000
INDEFINIDA	0	INDEFINIDA	515,0000	4,080300
INDEFINIDA	0	INDEFINIDA	1.031,0000	4,410900

Observações:

- O “**Estoque em Elaboração**” é requerido apenas para a entrega do Bloco H, registro H010. Não está previsto para entrega do registro K200.
- Tratando-se de *Estoque em Poder de Terceiros* e *Estoque de Outras Empresas*, deve ser informado o terceiro envolvido, e essa informação é enviada no EFD.

Ressaltamos a importância dessa informação quando o estabelecimento trabalha enviando ou recebendo mercadorias para terceirização através de notas fiscais específicas para essa operação. É nessas guias que tais saldos devem ser apurados para sua apresentação ao fisco.

6. Guia Resumo:

Traz um resumo quantitativo e de valor, quebrando por “**Classificação**” e “**Tipo de Arquivo de Cadastro**” dos itens.

Treinamento Tek-System

Inventário

Para obter os resultados é necessário clicar no botão **“Processar”**. É possível também aplicar filtros aos itens a serem sumarizados através dos marcadores de **“Classificações a serem totalizadas”**.

Classificação	Tipo de Arquivo	Tipo Inventário	Total de Registros	Soma das Quantidades	Soma dos Valores
1-Matéria-prima			715	2.617.412,2671	8.595.549,31
3-Matéria Prima	0-Físico		595	2.417.268,2771	7.663.239,29
3-Matéria Prima	2-Empresa em Poder de Terceiro		120	200.143,9900	932.310,02
4-Produto Acabado			10	21,0000	764,63
0-Produto	0-Físico		10	21,0000	764,63
5-Subproduto			516	45.187,0000	719.972,76
1-Volume	0-Físico		515	45.187,0000	719.972,76
1-Volume	1-Elaboração		1	0,0000	0,00
TOTAL GERAL			1.241	2.662.620,2671	9.316.286,70

7. Opção “Ajustar Valores”:

Embora presente no sistema, não é algo que recomendamos ou que deva ser utilizado à revelia. Normalmente é utilizado quando a empresa deseja ajustar o valor do inventário por questões internas.

A operação consiste em recalcular o valor do custo dos itens uniformemente pelo percentual informado, cabe observar que existem regras fiscais para apuração do custo, e essa prática pode trazer incoerências identificáveis pelo fisco.

Vale destacar que o valor do inventário influencia diretamente no balanço patrimonial da empresa que por sua vez influencia na base de cálculo de tributos a serem recolhidos pela empresa (IPRJ, CSLL, etc.).

Mais detalhes sobre o tema podem ser obtidos nos links:

[https://guiatributario.net/2018/07/12/irpj-csll-inventario-avaliacao-de-estoques/;](https://guiatributario.net/2018/07/12/irpj-csll-inventario-avaliacao-de-estoques/)

<https://www.contabeis.com.br/artigos/5839/o-controle-do-estoque-de-mercadorias/>

Vamos a um exemplo onde será aplicado um ajuste de valores do inventário de 8,3 milhões para 5 milhões.

Treinamento Tek-System

Inventário

Na primeira imagem, temos o valor original apurado pelo sistema, e na imagem seguinte o valor corrigido. A diferença é visível observando as colunas “Valor Unitário” e “Total”, e também no rodapé da tela, campo “Valor Total”.

Cadastro de Inventários

Código: 379

Descrição: 11/2022 Emissão: 30/11/2022

Finalidade: K200 EFD (Estoque Escriturado) H010 EFD (Inventário) / Anexo VII

Motivo: 01 - No final no período

Último: 01/02/2021 10:40:02 Tempo: 00:00:18

Item	Descrição do Item	Variação	Descrição d...	Cor	Descrição da Cor	Quantidade	Valor Unit.	Total
3.849	PERFIL H 25X17 3MM 890MM	0	INDEFINIDA	3	BRANCO	936,0000	0,679800	636,29
1.169	MASSA UV PLUV.2216TP KG-250 (SAYERLACK)	0	INDEFINIDA	0	INDEFINIDA	21,087,2980	8,511700	179.488,75
1.439	ESMALTE UV (ACAB.LUV) 22.0330 BCO/3452.175 F	0	INDEFINIDA	3	BRANCO	1.120,1190	33,449300	37.467,20
1.171	PRIMER UV 2411/22.0275 - 29KG - SAYERLACK	0	INDEFINIDA	3	BRANCO	6,914,0845	20,442900	141.343,94
1.158	GIZ CERA	0	INDEFINIDA	3	BRANCO	41,0000	0,087000	3,57
1.391	MDP 15MM 2750 X 2200	0	INDEFINIDA	0	INDEFINIDA	57,059,2115	15,185100	866.449,83
887	CX BARRA SOLTEIRO 1900 X 140 X 110 MALETA	0	INDEFINIDA	0	INDEFINIDA	100,0000	0,054400	5,44
1.171	PRIMER UV 2411/22.0275 - 29KG - SAYERLACK	0	INDEFINIDA	6	PRETO	0,0103	17,504900	0,18
1.136	SUPORTE P/TRAVESSAO 30MM (OFICINA DO PLAS	0	INDEFINIDA	0	INDEFINIDA	6,000,0000	0,095200	577,20
1.394	MDP 15MM 2750 X 2200	0	INDEFINIDA	0	INDEFINIDA	33.541,2000	16,649500	558.444,21
1.993	PUXADOR FLORENCA (NOVA PACK)	0	INDEFINIDA	0	INDEFINIDA	17.813,0000	0,290600	5.176,46
1.175	FITA BORDA 18	0	INDEFINIDA	3	BRANCO	16.526,6843	0,078900	1.302,30
1.182	FITA BORDA 28	0	INDEFINIDA	3	BRANCO	8.420,1463	0,122600	1.032,31
5.972	ISOPOR 600 X 300 X 25 - T1	0	INDEFINIDA	0	INDEFINIDA	360,0000	0,807900	290,81
8.084	VOL 3 PORTAS GR BAT 2700	0	INDEFINIDA	3	BRANCO	401,0000	44,190000	17.720,19
2.345	BOBINA MANTA 1200 X 0,05	0	INDEFINIDA	0	INDEFINIDA	2,0000	139,910000	279,82
5.386	DISTANCIADOR DE CORREDICA 32MM (OFICINA I	0	INDEFINIDA	0	INDEFINIDA	333.253,5736	0,299500	99.809,45
3.786	CX LAT FALCO GOLD 2216 X 540 X 86(FL)	0	INDEFINIDA	0	INDEFINIDA	18,0000	0,199700	3,59
3.352	HDF 2220 X 300 (ENVIAR 1 EM 1)	0	INDEFINIDA	3	BRANCO	13,9860	3,419100	47,82
3.254	CX TAMPO MODULO 3PTS 1271 X 452 X 69 (FL) - N	0	INDEFINIDA	0	INDEFINIDA	60,0000	4,612300	276,74
3.256	CX PORTA 2PTS/3PTS MODULO 2226 X 406 X 30 -	0	INDEFINIDA	0	INDEFINIDA	240,0000	5,636900	1.352,86
3.241	KIT FERRAGEM MODULO 1PTS GOLD	0	INDEFINIDA	3	BRANCO	60,0000	10,536200	632,17
3.244	KIT FERRAGEM MODULO CANTO GOLD	0	INDEFINIDA	3	BRANCO	40,0000	13,431200	537,25

Valor Total Estoque físico: 8.383.976,68

Cadastro de Inventários

Código: 379

Descrição: 11/2022 Emissão: 30/11/2022

Finalidade: K200 EFD (Estoque Escriturado) H010 EFD (Inventário) / Anexo VII

Motivo: 01 - No final no período

Último: 01/02/2021 10:40:02 Tempo: 00:00:18

Item	Descrição do Item	Variação	Descrição d...	Cor	Descrição da Cor	Quantidade	Valor Unit.	Total
3.849	PERFIL H 25X17 3MM 890MM	0	INDEFINIDA	3	BRANCO	936,0000	0,405363	379,42
1.169	MASSA UV PLUV.2216TP KG-250 (SAYERLACK)	0	INDEFINIDA	0	INDEFINIDA	21,087,2980	5,075465	107.027,84
1.439	ESMALTE UV (ACAB.LUV) 22.0330 BCO/3452.175 F	0	INDEFINIDA	3	BRANCO	1.120,1190	19,945577	22.341,42
1.171	PRIMER UV 2411/22.0275 - 29KG - SAYERLACK	0	INDEFINIDA	3	BRANCO	6,914,0845	12,189954	84.282,37
1.158	GIZ CERA	0	INDEFINIDA	3	BRANCO	41,0000	0,051951	2,13
1.391	MDP 15MM 2750 X 2200	0	INDEFINIDA	0	INDEFINIDA	57,059,2115	9,054765	516.657,75
887	CX BARRA SOLTEIRO 1900 X 140 X 110 MALETA	0	INDEFINIDA	0	INDEFINIDA	100,0000	0,032400	3,24
1.171	PRIMER UV 2411/22.0275 - 29KG - SAYERLACK	0	INDEFINIDA	6	PRETO	0,0103	17,504800	0,18
1.136	SUPORTE P/TRAVESSAO 30MM (OFICINA DO PLAS	0	INDEFINIDA	0	INDEFINIDA	6,000,0000	0,057363	344,18
1.394	MDP 15MM 2750 X 2200	0	INDEFINIDA	0	INDEFINIDA	33.541,2000	9,927976	332.996,23
1.993	PUXADOR FLORENCA (NOVA PACK)	0	INDEFINIDA	0	INDEFINIDA	17.813,0000	0,173283	3.086,69
1.175	FITA BORDA 18	0	INDEFINIDA	3	BRANCO	16.526,6843	0,046988	776,56
1.182	FITA BORDA 28	0	INDEFINIDA	3	BRANCO	8.420,1463	0,073106	615,96
5.972	ISOPOR 600 X 300 X 25 - T1	0	INDEFINIDA	0	INDEFINIDA	360,0000	0,481694	173,41
8.084	VOL 3 PORTAS GR BAT 2700	0	INDEFINIDA	3	BRANCO	401,0000	26,350175	10.566,42
2.345	BOBINA MANTA 1200 X 0,05	0	INDEFINIDA	0	INDEFINIDA	2,0000	83,425000	166,85
5.386	DISTANCIADOR DE CORREDICA 32MM (OFICINA I	0	INDEFINIDA	0	INDEFINIDA	333.253,5736	0,178590	59.515,76
3.786	CX LAT FALCO GOLD 2216 X 540 X 86(FL)	0	INDEFINIDA	0	INDEFINIDA	18,0000	0,118889	2,14
3.352	HDF 2220 X 300 (ENVIAR 1 EM 1)	0	INDEFINIDA	3	BRANCO	13,9860	2,038467	28,51
3.254	CX TAMPO MODULO 3PTS 1271 X 452 X 69 (FL) - N	0	INDEFINIDA	0	INDEFINIDA	60,0000	2,750333	165,02
3.256	CX PORTA 2PTS/3PTS MODULO 2226 X 406 X 30 -	0	INDEFINIDA	0	INDEFINIDA	240,0000	3,361250	806,70
3.241	KIT FERRAGEM MODULO 1PTS GOLD	0	INDEFINIDA	3	BRANCO	60,0000	6,282667	376,96
3.244	KIT FERRAGEM MODULO CANTO GOLD	0	INDEFINIDA	3	BRANCO	40,0000	8,009000	320,36

Valor Total Estoque físico: 5.000.000,00

Ao processar foi apresentada a grade abaixo com itens que não possuem entrada no período informado. É uma advertência, a alteração do custo desses itens é comprometedora considerando que existe o custo no

Treinamento Tek-System

Inventário

inventário anterior e não havendo entradas, nada justificaria perante o fisco uma mudança no custo.

Item	Descrição do Item	Variação	Descrição da Variação	Cor	Descrição da Cor
1.171	PRIMER UV 2411/22.0275 - 29KG - SAYERLACK	0	INDEFINIDA	6	PRETO
1.182	FITA BORDA 28	0	INDEFINIDA	5	IMBUJA CB
1.182	FITA BORDA 28	0	INDEFINIDA	298	IPE
5.574	ISOPOR 370 X 200 X 36 - T1	0	INDEFINIDA	0	INDEFINIDA
6.958	1PT ESPELHO MONET	0	INDEFINIDA	0	INDEFINIDA
8.617	KIT VIDRO REFL- ROUP VETRO 1220 X 450 C/2	0	INDEFINIDA	0	INDEFINIDA
10.374	VERNIZ UV BRILHANTE LASER RA UB.3464.00BD I	0	INDEFINIDA	0	INDEFINIDA
10.674	VOL KIT ESP 1UN 695X670MM COMODA STUDIO	0	INDEFINIDA	0	INDEFINIDA
11.355	KIT ESP - 1UND 830X550 MAKE	0	INDEFINIDA	0	INDEFINIDA
12.209	DISPLAY PDV - 31 X 63	0	INDEFINIDA	0	INDEFINIDA
12.210	DISPLAY PDV - 30 X 30	0	INDEFINIDA	0	INDEFINIDA
12.295	CHAPA PAP 712 X 1260 (CX PUX MODERNI/RIZOM	0	INDEFINIDA	0	INDEFINIDA
12.703	VOL LATERAL MOD AEREO CASAL PLUS	0	INDEFINIDA	330	FREIJÓ DOURADO
12.704	VOL TAMPO MOD AEREO CASAL PLUS	0	INDEFINIDA	330	FREIJÓ DOURADO
12.705	VOL 2 PORTAS MOD AEREO CASAL PLUS	0	INDEFINIDA	330	FREIJÓ DOURADO
12.806	VOL TAMPO GR DELLO	0	INDEFINIDA	330	FREIJÓ DOURADO
12.808	VOL MOLDURA GR DELLO	0	INDEFINIDA	330	FREIJÓ DOURADO
12.898	CATALOGO 2020	0	INDEFINIDA	0	INDEFINIDA
13.621	CHAPA PAP 698 X 1570 (CX FERRAGEM MODULO C	0	INDEFINIDA	0	INDEFINIDA

8. Utilizando o botão “Filtrar Itens do Inventário”:

Utilizado para aplicar filtro aos itens exibidos, para facilitar eventuais necessidades. O resultado do valor do estoque exibido no rodapé da tela também é atualizado com os mesmos critérios.

9. Utilizando o processamento “F12-Apurar Saldo Negativo”:

Processa um DW que apura se existe saldo negativo em determinado intervalo de datas. Executa a partir da última data registrada que ocorreu esse processamento até a data base do inventário.

Se forem encontrados resultados, serão apresentados em tela e o usuário poderá corrigir tais movimentos.

Vale ressaltar que é descabido a existência de saldo negativo. Movimentações que resultem em saldo negativo em determinada data é refletida na **Ficha de Estoque** do item e no **Livro Registro de Controle e Produção e Estoque – Modelo P3** (livro fiscal oficial).

10. Entendendo a “Escrituração do Inventário”:

Treinamento Tek-System

Inventário

O preenchimento da data de escrituração determina que os dados estão prontos a serem enviados no arquivo da EFD, que o inventário não poderá mais sofrer modificações, efetuando o fechamento do estoque (cadastro da empresa) com a data informada, não permitindo mais movimentações com data igual ou anterior.

Nesse processamento, o sistema faz uma análise se existem itens com quantidades zeradas, caso afirmativo é apresentada uma mensagem de advertência solicitando a exclusão dos mesmos, conforme imagem abaixo.

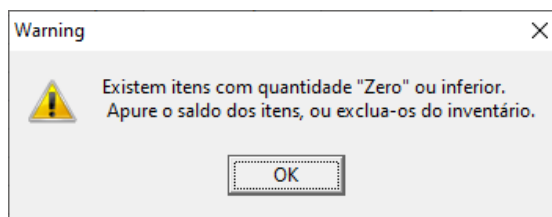

A exclusão pode ser feita clicando na opção ***“Excluir Itens Sem Saldo”*** disponível no menu suspenso da grade de itens.

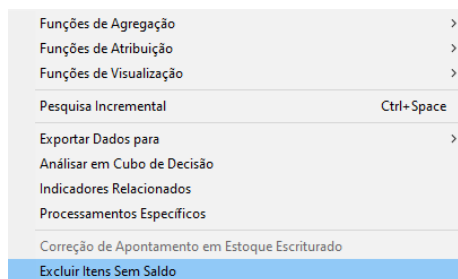

Treinamento Tek-System

Inventário

Referências:

<https://www.portaldecontabilidade.com.br/obrigacoes/livroregistroinventario.htm>

<https://tributarioexpert.com.br/produto-intermediario-definicao-para-o-sped-fiscal/#:~:text=categoria%20produto%20intermedi%C3%A1rio,-.06%20%E2%80%93%20Produto%20intermedi%C3%A1rio%20%E2%80%93%20aquele%20que%20embora%20n%C3%A3o%20se%20integrando,lixas%20e%20rebolos%20entre%20outros.>

<http://sped.rfb.gov.br/estatico/5F/01C31D809E14835A16A65371EBAAE743E06C97/Perguntas%20Frequentes%20-%206.7.pdf>